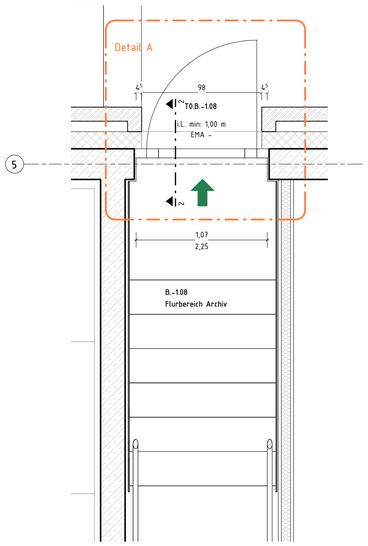

Grundriss Notausgang UG

M 1 : 25

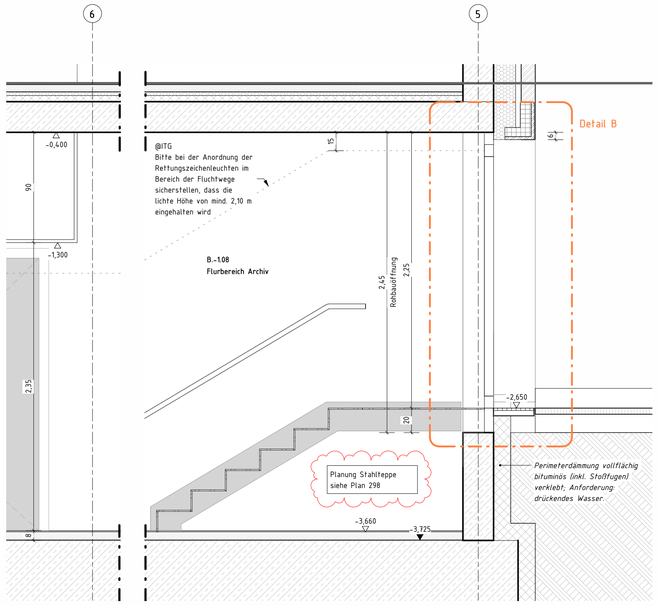

Schnitt A-A

M 1 : 25

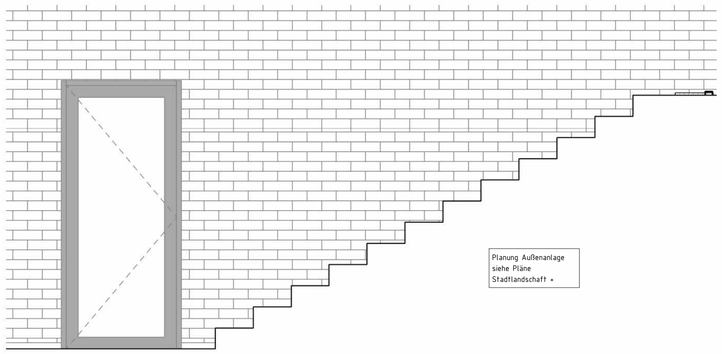

Ansicht Notausgang UG

M 1 : 25

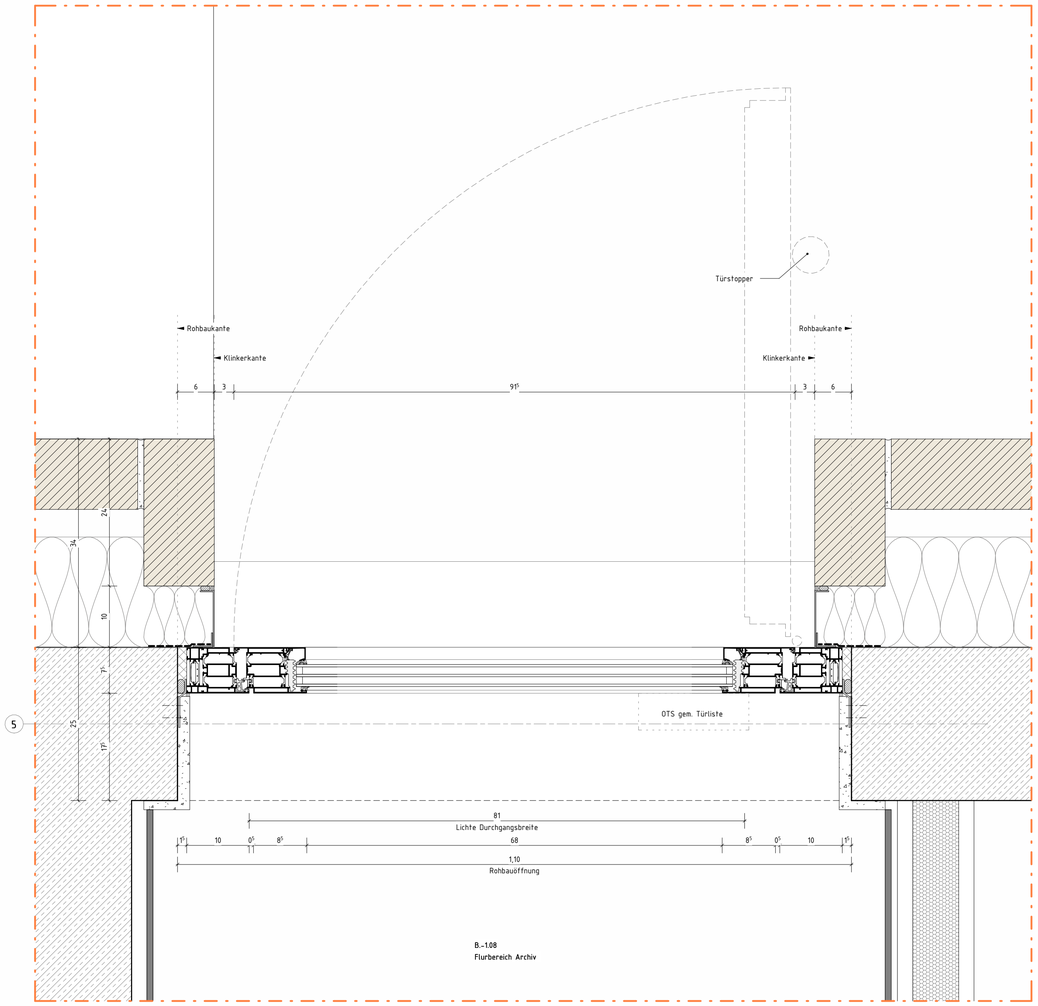

Detail A

M 1 : 5

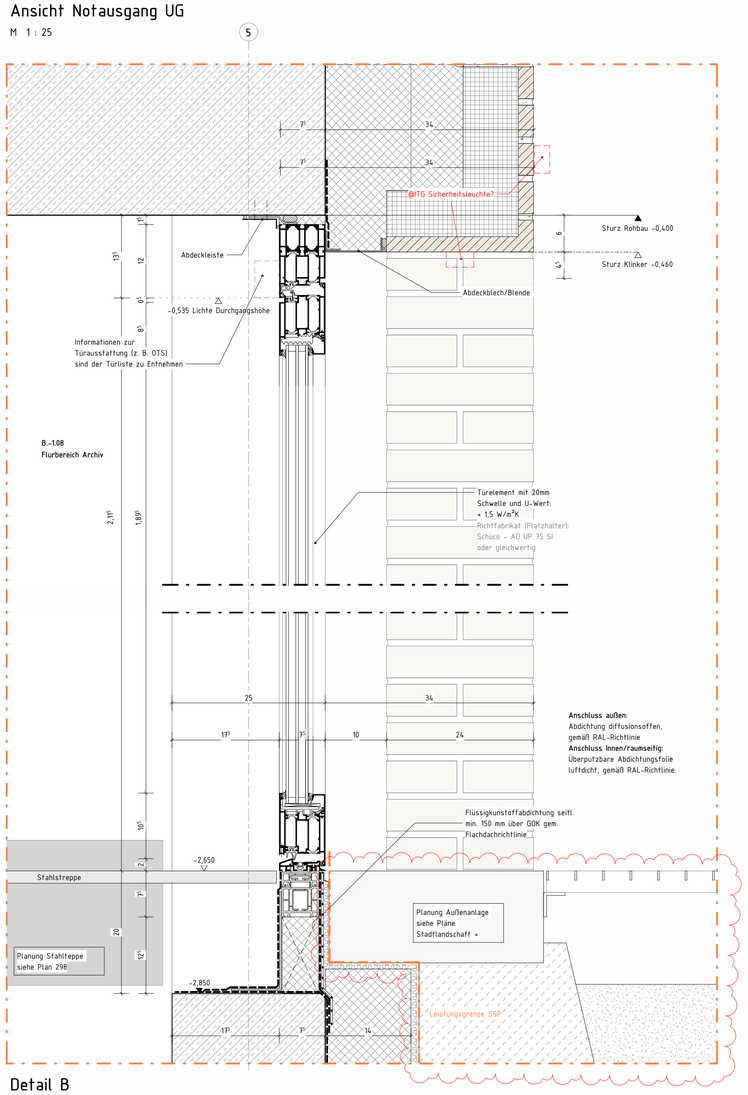

Detail B

M 1 : 5

LEGENDE

	MAUERWERK	RH	RAUMHÖHE OKFF BIS UK ROHDECKE
	STAHLBETON	UK	UNTERKANTE
	UNBEWEHRTER BETON	OK	OBERKANTE
	BETONFERTIGTEIL	FF ▽	FERTIGFUSSBODEN
	TROCKENBAU	RF ▼	ROHFUSSBODEN
	HOLZ	D	DECKE
	DÄMMUNG, WEICH	UZ	UNTERZUG
	DÄMMUNG, HART	G	GELÄNDE
	ERDREICH	BRH	BÜSTUNGSHÖHE VON OK FF
DD	DECKENDURCHBRUCH	RR	REGENROHR
FD	FUSSBODENDURCHBRUCH		(BW) F90-A BRANDWAND
WD	WANDDURCHBRUCH		(BABW) F90-A IN BAUART EINER BRANDWAND
WS	WANDSCHLITZ		(FB) FEUERBESTÄNDIGE F90-A WÄNDE/DECKEN
.../E	ELEKTRO		(FH) FEUERHEMMENDE F30-AB WÄNDE/DECKEN
.../H	HEIZUNG	T-(FW)	TÜR MIT FEUERWIDERSTAND (FH/HFH/FB/-RD)
.../L	LÜFTUNG	T-RD	RAUCHDICHT- UND SELBSTSCHLIEßENDE TÜR
LH	RAUMHÖHE OKFF BIS UK FERTIGDECKE	T-DS	DICHTSCHLIEßENDE TÜR

Übersicht UG Notausgang UG

M 1 : 500

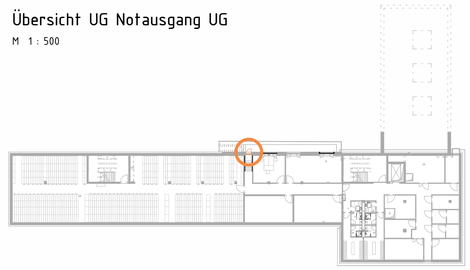

Änderungen Außentüren gem. Planfortschritt	04.02.26	DT	A
ÄNDERUNG	DATUM	NAME	INDEX

ANTRAGSSTELLER*IN
KERNTECHNISCHE ENTSORGUNG
KARLSRUHE GmbH
HERMANN-VON-HELMHOLTZ-PLATZ 1
76344 EGGENSTEIN-LEOPOLDSHAFEN

UNTERSCHRIFT

ENTWURFSVERFASSER*IN
SSP AG
Durlacher Allee 77
76131 Karlsruhe

Dipl.-Ing. Arch. L. Müller

ÜBERSICHT

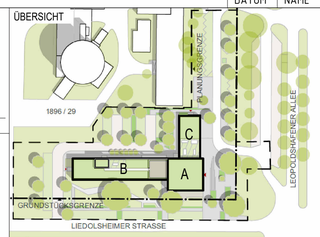

HÖHENBEZUG: EG = ± 0.00 OKFF = 111,000 m ü. NHN

BAUVORHABEN

KTE - NEUBAU BÜROGEBÄUDE B900
Leopoldshafener Allee
76344 Eggenstein-Leopoldshafen

AUFTRAGGEBER*IN

KERNTECHNISCHE ENTSORGUNG KARLSRUHE GmbH
HERMANN-VON-HELMHOLTZ-PLATZ 1
76344 EGGENSTEIN-LEOPOLDSHAFEN

PLANSCHLÜSSEL/DATEINAME	I5_arc_02_dt_U1_tu_S010.001.233_A_f	BAUTEIL	B (Wesflügel)
DATUM ERSTELLT	29.09.2025 / DT	PROJEKT-NR.	INDEX
DATUM PLANSTAND	04.02.26	21429	A
BLATTGRÖßE	594 X 841		
GRUNDLAGE	Angaben Statiker vom 13.01.2025		

SSP AG
Durlacher Allee 77
76131 Karlsruhe
T +49 721 9819967-0
info@ssp.ag www.ssp.ag

"COPYRIGHT RESERVED" NACH DIN 34 10 1977
DIESE ZEICHNUNG IST UNDER GEISTIGES EIGENTUM UND UNTERLIEGT DEM URHEBERRECHT. EINE VERVIELFÄLTIGUNG, AUSHÄNDIGUNG AN DRITTE PERSONEN ODER ÜBERLASSUNG AN KONKURRENZFIRMEN IST UNTERSAGT.

Rev.	Datum / Name AN erstellt	Datum / Name AN geprüft	Datum / Name AN freigegeben	Datum / Name KTE geprüft	Datum / Name KTE freigegeben

Betriebsteil	Unterlagenzugehörigkeit	Bau	Kategorie
/	/	B 900	E

Entstanden aus: / | Unterlagenzugehörigkeit | Zeichnungs-Nr.:

Für diese Zeichnung behalten wir uns alle Rechte vor

KTE Kerntechnische Entsorgung Karlsruhe

Benennung / Titel
Ausführungsplanung
Detail TT1 - Notausgang UG

Projekt	Sachbegriff	UA	Ident-Nummer	Blatt 1 von 1
A A A N N N N A A			A N N N N N N N	
GWW	1330	WE	S010.001.233	Format A1 / Maßstab

Projekt-name: B-900 - Neubau Bürogebäude

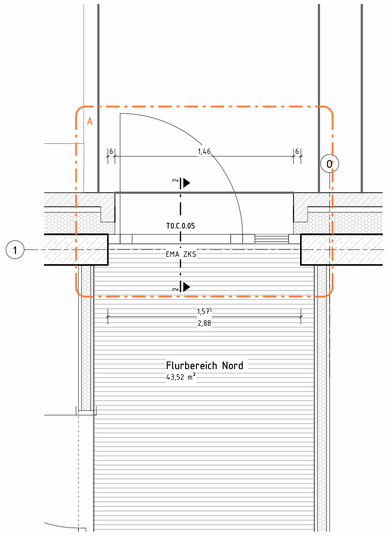

Detail Eingang Nord - Grundriss

M 1 : 25

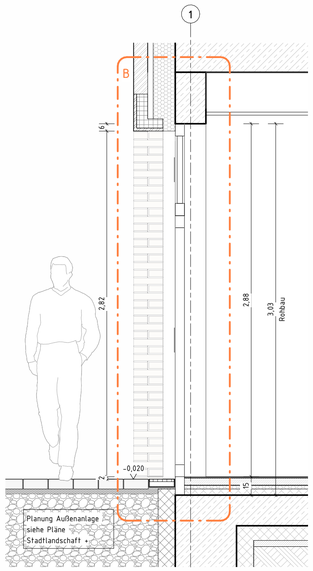

Detail Eingang Nord - Schnitt A

M 1 : 25

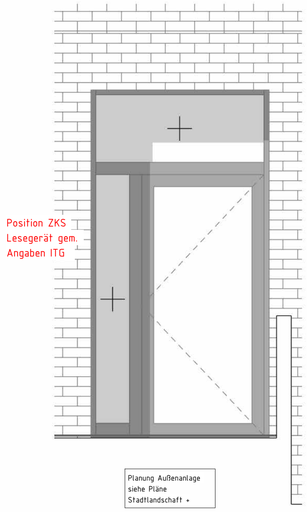

Detail Eingang Nord - Ansicht

M 1 : 25

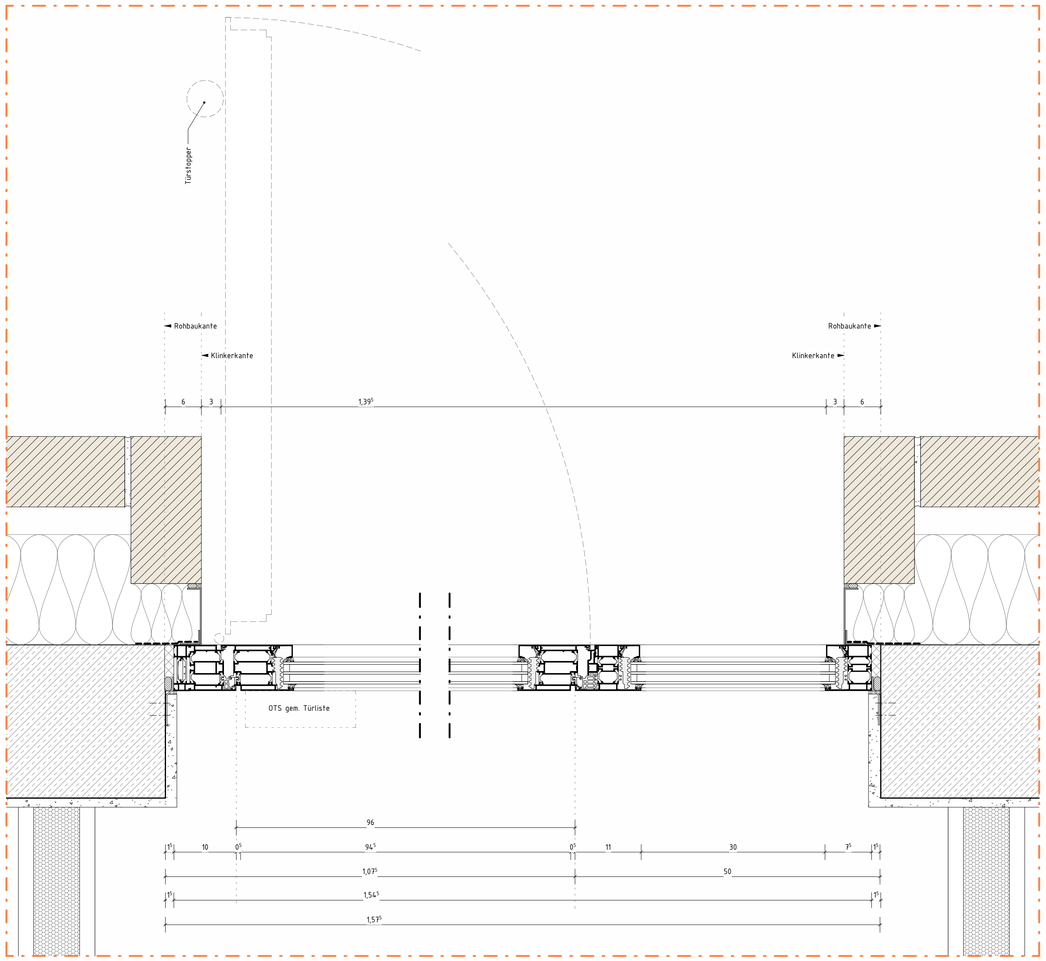

Detail A

M 1 : 5

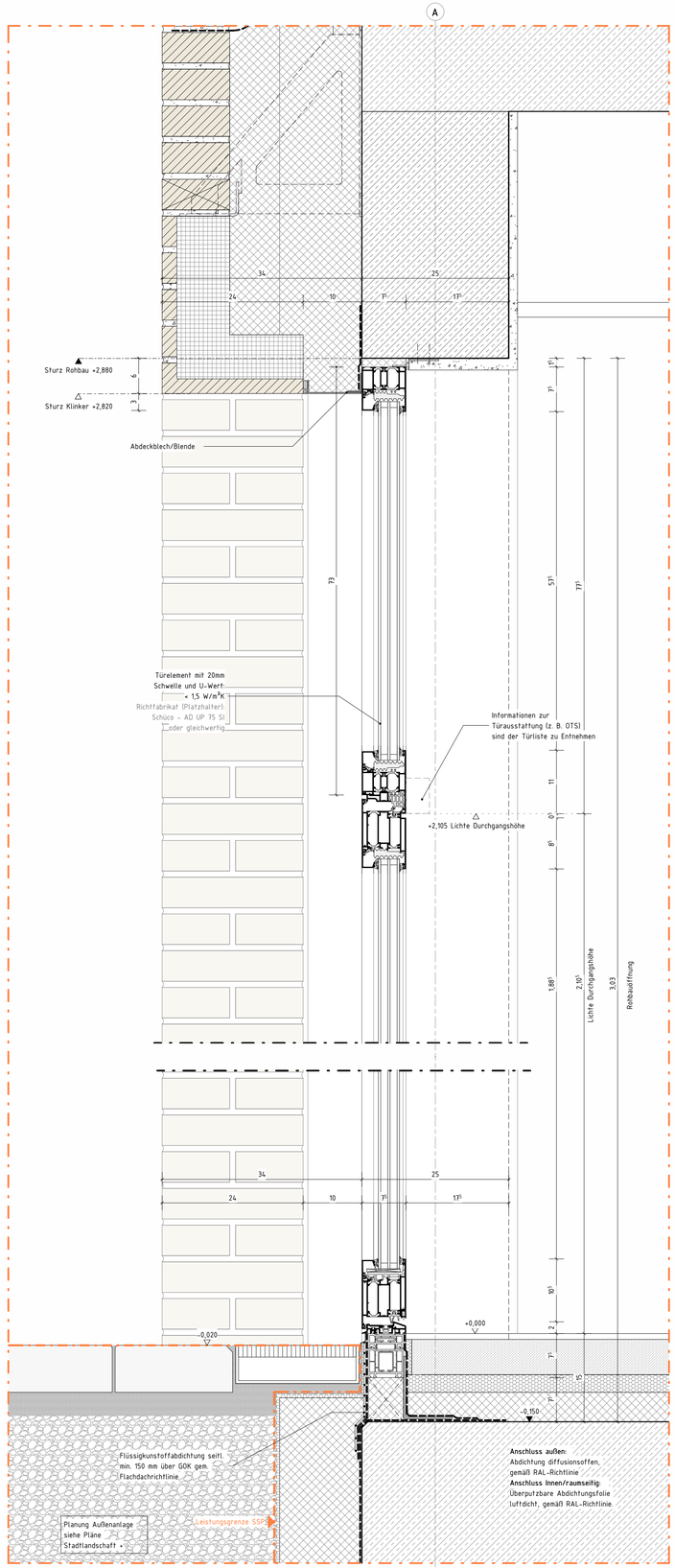

Detail B

M 1 : 5

LEGENDE

	MAUERWERK	RH	RAUMHÖHE OKFF BIS UK ROHDECKE
	STAHLBETON	UK	UNTERKANTE
	UNBEWEHRTER BETON	OK	OBERKANTE
	BETONFERTIGTEIL	FF ▽	FERTIGFUSSBODEN
	TROCKENBAU	RF ▼	ROHFUSSBODEN
	HOLZ	D	DECKE
	DÄMMUNG, WEICH	UZ	UNTERZUG
	DÄMMUNG, HART	G	GELÄNDE
	ERDREICH	BRH	BÜSTUNGSHÖHE VON OK FF
DD	DECKENDURCHBRUCH	RR	REGENROHR
FD	FUSSBODENDURCHBRUCH		(BW) F90-A BRANDWAND
WD	WANDDURCHBRUCH		(BABW) F90-A IN BAUART EINER BRANDWAND
WS	WANDSCHLITZ		(FB) FEUERBESTÄNDIGE F90-A WÄNDE/DECKEN
.../E	ELEKTRO		(FH) FEUERHEMMENDE F30-AB WÄNDE/DECKEN
.../H	HEIZUNG	T-(FW)	TÜR MIT FEUERWIDERSTAND (FH/HFH/FB/-RD)
.../L	LÜFTUNG	T-RD	RAUCHDICHT- UND SELBSTSCHLIEßENDE TÜR
LH	RAUMHÖHE OKFF BIS UK FERTIGDECKE	T-DS	DICHTSCHLIEßENDE TÜR

Übersicht EG Zugang Nord

M 1 : 500

ÄNDERUNG	DATUM	NAME	INDEX

ANTRAGSSTELLER*IN

KERNTECHNISCHE ENTSORGUNG
KARLSRUHE GmbH
HERMANN-VON-HELMHOLTZ-PLATZ 1
76344 EGGENSTEIN-LEOPOLDSHAFEN

UNTERSCHRIFT

ENTWURFSVERFASSER*IN

SSP AG
Durlacher Allee 77
76131 Karlsruhe

Dipl.-Ing. Arch. L. Müller

ÜBERSICHT

HÖHENBEZUG: EG = ± 0.00 OKFF = 111,000 m ü. NHN

BAUVORHABEN

KTE - NEUBAU BÜROGEBÄUDE B900
Leopoldshafener Allee
76344 Eggenstein-Leopoldshafen

AUFTRAGGEBER*IN

KERNTECHNISCHE ENTSORGUNG KARLSRUHE GmbH
HERMANN-VON-HELMHOLTZ-PLATZ 1
76344 EGGENSTEIN-LEOPOLDSHAFEN

VORABZUG

PLANSCHLÜSSEL/DATEINAME	BAUTEIL
l5_arc_01_dt_E0_tu_S010.001.242_f	C (Nordflügel)

DATUM ERSTELLT	04.02.2026 / DT	PROJEKT-NR.	INDEX
DATUM PLANSTAND		21429	
BLATTGRÖßE	594 X 841		
GRUNDLAGE			

SSP AG
Durlacher Allee 77
76131 Karlsruhe

T +49 721 9819967-0
info@ssp.ag www.ssp.ag

"COPYRIGHT RESERVED" NACH DIN 34 10 1977
DIESE ZEICHNUNG IST UNSER GEISTIGES EIGENTUM UND UNTERLIEGT DEM URHEBERRECHT. EINE VERVIELFÄLTIGUNG, AUSHÄNDIGUNG AN DRITTE PERSONEN ODER ÜBERLASSUNG AN KONKURRENZFIRMEN IST UNTERSAGT.

Rev.	Datum / Name AN erstellt	Datum / Name AN geprüft	Datum / Name AN freigegeben	Datum / Name KTE geprüft	Datum / Name KTE freigegeben

Betriebsteil	Unterlagenzugehörigkeit	Bau	Kategorie
/	/	B 900	E

Entstanden aus: / Unterlagenzugehörigkeit Zeichnungs-Nr.:

Für diese Zeichnung behalten wir uns alle Rechte vor

KTE Kerntechnische Entsorgung Karlsruhe

Benennung / Titel

Ausführungsplanung
Detail TT3b - Zugang Nord

Projekt	Sachbegriff	UA	Ident-Nummer	Blatt 1 von 1
A A A N N N N A A			A N N N N N N N N	
GWW	1330	WE	S010.001.242	Format A1 / Maßstab

Projekt-name: B-900 - Neubau Bürogebäude

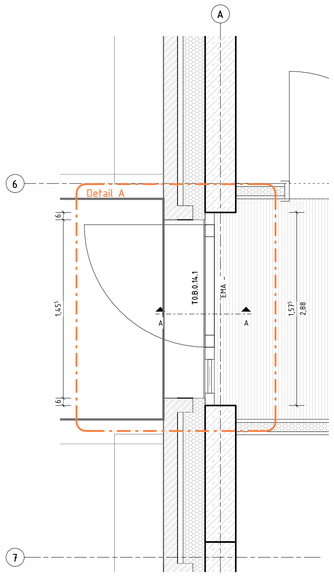

Detail Eingang West - Grundriss

M 1 : 25

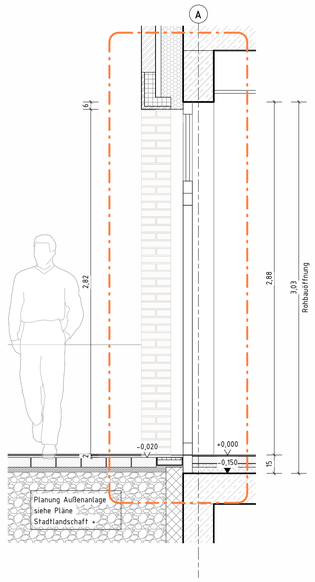

Detail Eingang West - Schnitt A

M 1 : 25

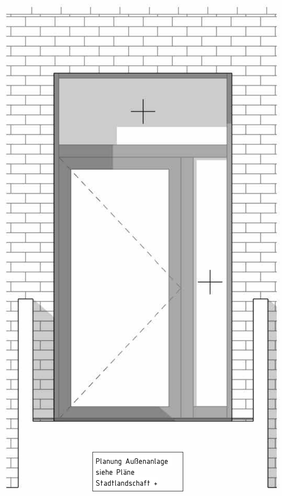

Ansicht Eingang West

M 1 : 25

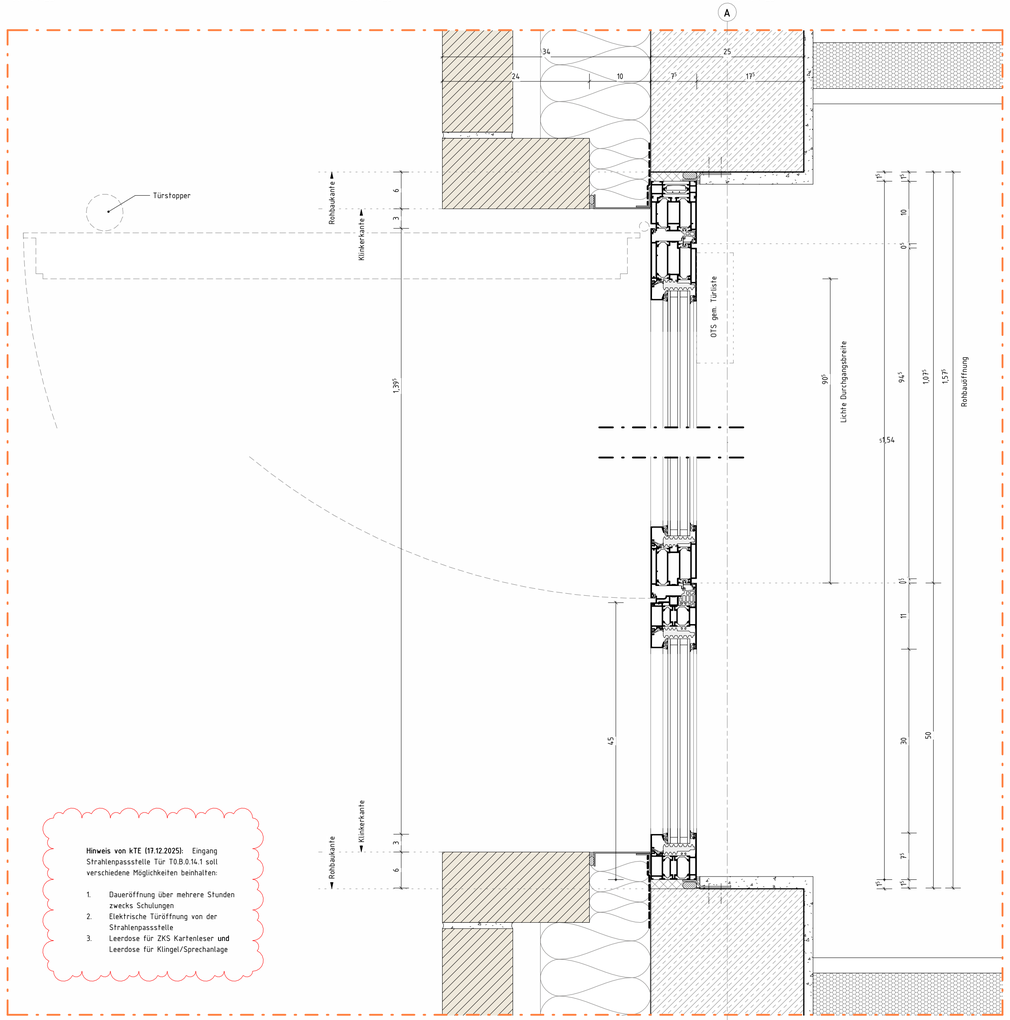

Detail A

M 1 : 5

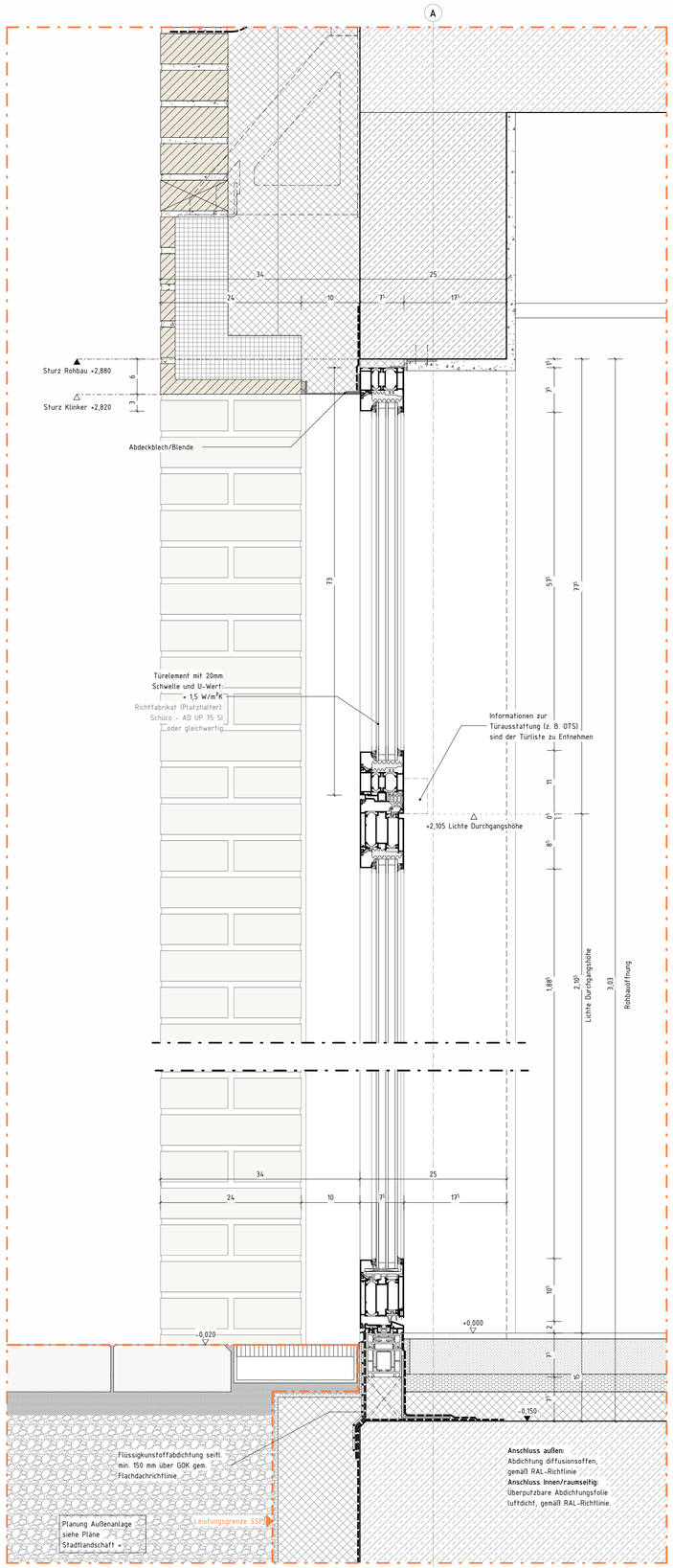

Detail B

M 1 : 5

LEGENDE

	MAUERWERK	RH	RAUMHÖHE OKFF BIS UK ROHDECKE
	STAHLBETON	UK	UNTERKANTE
	UNBEWEHRTER BETON	OK	OBERKANTE
	BETONFERTIGTEIL	FF ▽	FERTIGFUSSBODEN
	TROCKENBAU	RF ▼	ROHFUSSBODEN
	HOLZ	D	DECKE
	DÄMMUNG, WEICH	UZ	UNTERZUG
	DÄMMUNG, HART	G	GELÄNDE
	ERDREICH	BRH	BÜSTUNGSHÖHE VON OK FF
DD	DECKENDURCHBRUCH	RR	REGENROHR
FD	FUSSBODENDURCHBRUCH		(BW) F90-A BRANDWAND
WD	WANDDURCHBRUCH		(BABW) F90-A IN BAUART EINER BRANDWAND
WS	WANDSCHLITZ		(FB) FEUERBESTÄNDIGE F90-A WÄNDE/DECKEN
.../E	ELEKTRO		(FH) FEUERHEMMENDE F30-AB WÄNDE/DECKEN
.../H	HEIZUNG	T-(FW)	TÜR MIT FEUERWIDERSTAND (FH/HFH/FB/-RD)
.../L	LÜFTUNG	T-RD	RAUCHDICHT- UND SELBSTSCHLIEßENDE TÜR
LH	RAUMHÖHE OKFF BIS UK FERTIGDECKE	T-DS	DICHTSCHLIEßENDE TÜR

Übersicht EG Zugang West

M 1 : 500

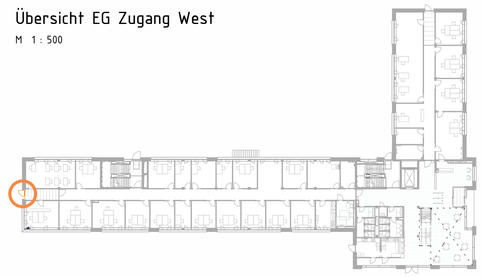

Änderungen Außentüren gem. Planfortschritt	04.02.26	DT	A
ÄNDERUNG	DATUM	NAME	INDEX

ANTRAGSSTELLER*IN

KERNTECHNISCHE ENTSORGUNG
KARLSRUHE GmbH
HERMANN-VON-HELMHOLTZ-PLATZ 1
76344 EGGENSTEIN-LEOPOLDSHAFEN

UNTERSCHRIFT

ENTWURFSVERFASSER*IN

SSP AG
Durlacher Allee 77
76131 Karlsruhe

Dipl.-Ing. Arch. L. Müller

ÜBERSICHT

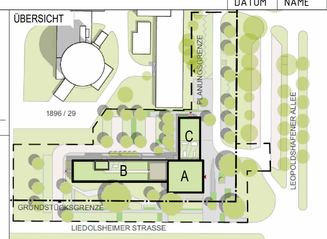

HÖHENBEZUG: EG = ± 0.00 OKFF = 111,000 m ü. NHN

BAUVORHABEN

KTE - NEUBAU BÜROGEBÄUDE B900
Leopoldshafener Allee
76344 Eggenstein-Leopoldshafen

AUFTRAGGEBER*IN

KERNTECHNISCHE ENTSORGUNG KARLSRUHE GmbH
HERMANN-VON-HELMHOLTZ-PLATZ 1
76344 EGGENSTEIN-LEOPOLDSHAFEN

PLANSCHLÜSSEL/DATEINAME	BAUTEIL
l5_arc_02_dt_E0_tu_S010.001.242_A_f	B (Wesflügel)

DATUM ERSTELLT	29.09.2025 / DT	PROJEKT-NR.	INDEX
DATUM PLANSTAND	04.02.26	21429	A
BLATTGRÖßE	594 X 841		
GRUNDLAGE			

SSP

SSP AG
Durlacher Allee 77
76131 Karlsruhe

T +49 721 9819967-0
info@ssp.ag www.ssp.ag

"COPYRIGHT RESERVED" NACH DIN 34 10 1977
DIESE ZEICHNUNG IST UNSER GEISTIGES EIGENTUM UND UNTERLIEGT DEM URHEBERRECHT. EINE VERVIELFÄLTIGUNG, AUSHÄNDIGUNG AN DRITTE PERSONEN ODER ÜBERLASSUNG AN KONKURRENZFIRMEN IST UNTERSAGT.

Rev.	Datum / Name AN erstellt	Datum / Name AN geprüft	Datum / Name AN freigegeben	Datum / Name KTE geprüft	Datum / Name KTE freigegeben

Betriebsteil	Unterlagenzugehörigkeit	Bau	Kategorie
/	/	B 900	E

Entstanden aus:	Unterlagenzugehörigkeit	Zeichnungs-Nr.:
/		

Für diese Zeichnung behalten wir uns alle Rechte vor

KTE Kerntechnische Entsorgung Karlsruhe

Benennung / Titel

Ausführungsplanung
Detail TT3a - Zugang West

Projekt	Sachbegriff	UA	Ident-Nummer	Blatt 1 von 1
A A A N N N N	A A	A N N N N N N N		
GWW	1330	WE	S010.001.242	Format A1 / Maßstab

Projekt-name: B-900 - Neubau Bürogebäude

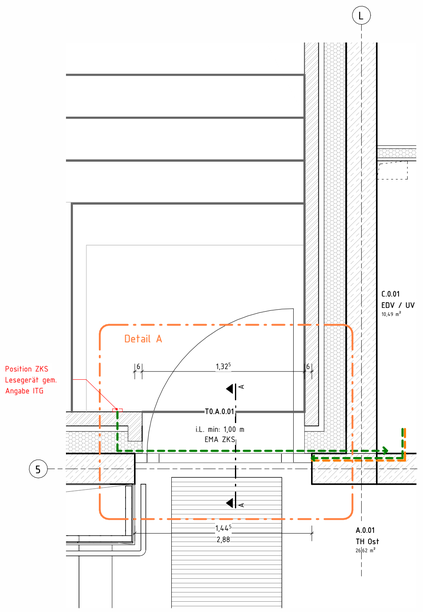

Detail EingangTRH Ost - Grundriss

M 1 : 25

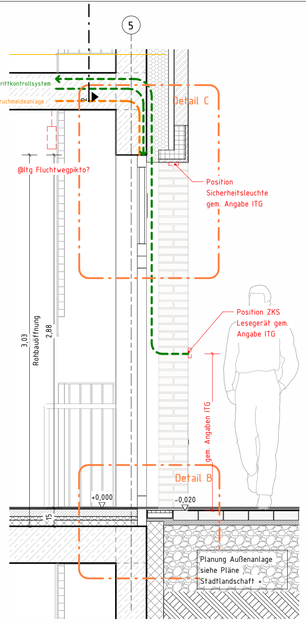

Detail Ausgang TRH Ost - Schnitt A

M 1 : 25

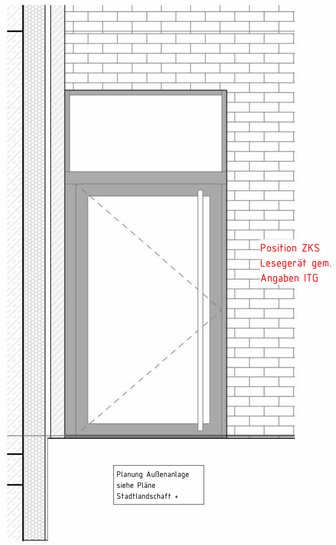

Ansicht Eingang TRH Ost

M 1 : 25

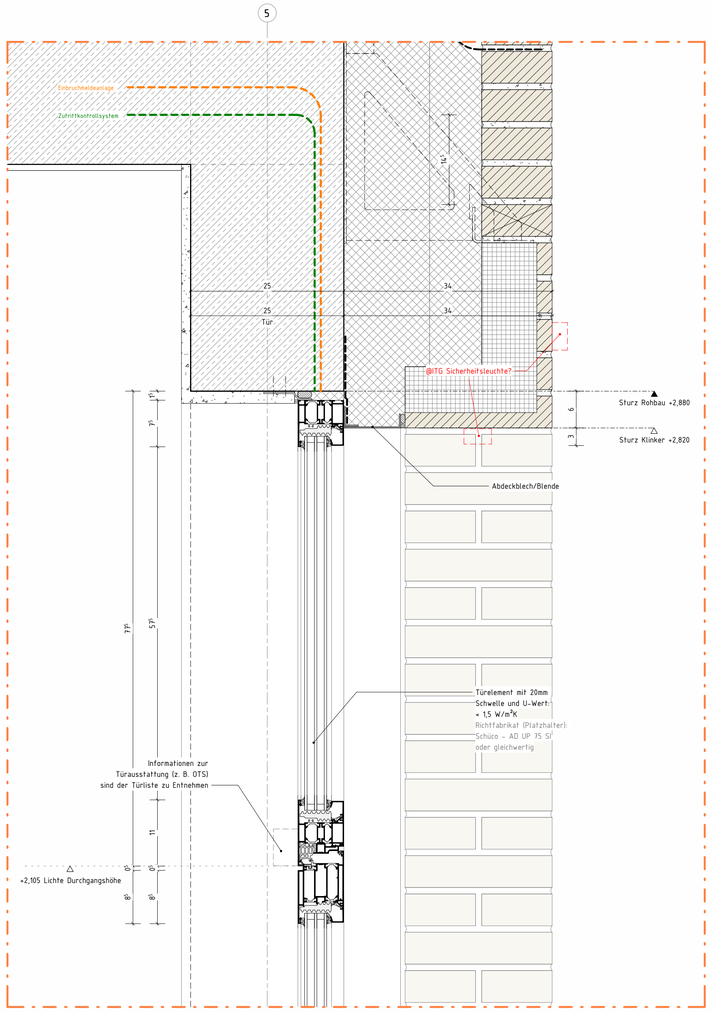

Detail C - Sturz Tür

M 1 : 5

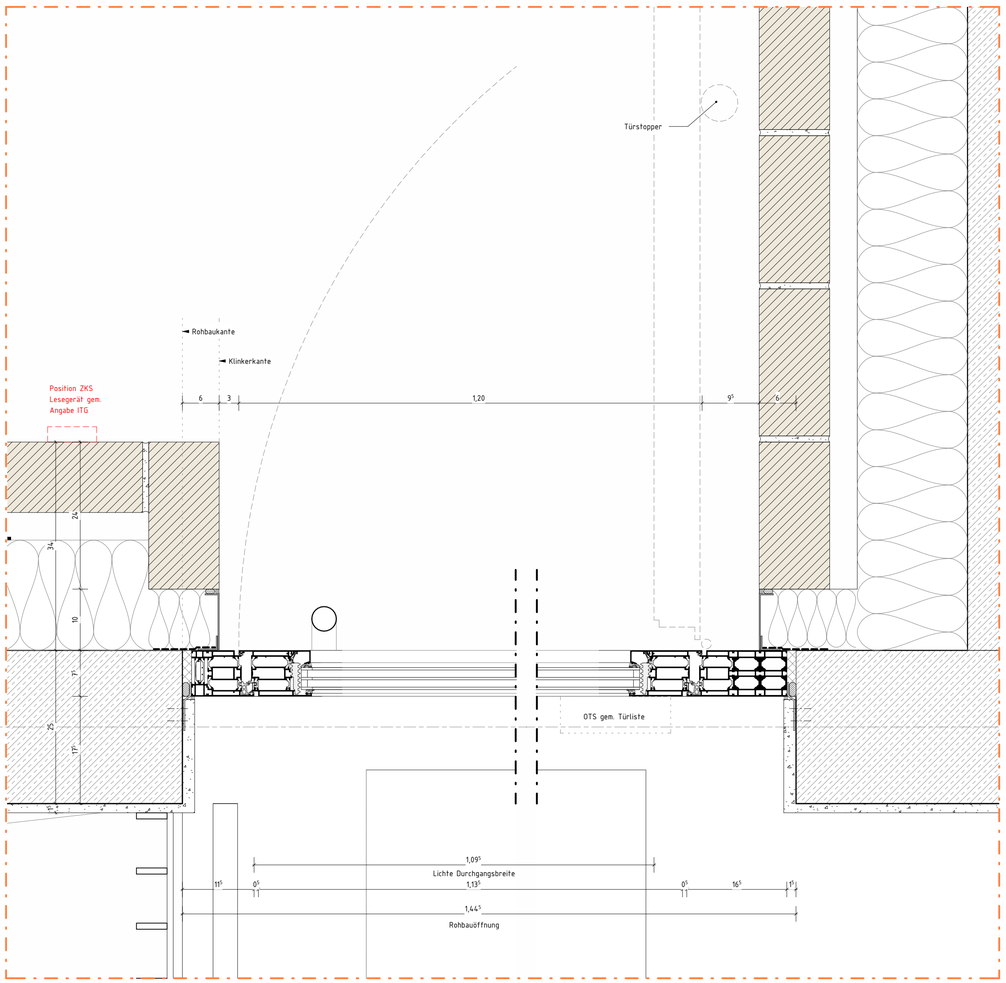

Detail A - Türlaibung

M 1 : 5

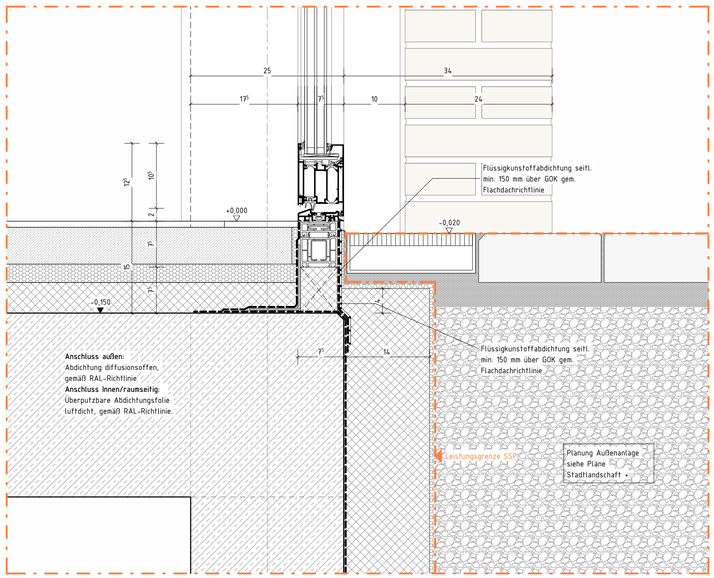

Detail B - Schwelle Tür

M 1 : 5

LEGENDE

	MAUERWERK	RH	RAUMHÖHE OKFF BIS UK ROHDECKE
	STAHLBETON	UK	UNTERKANTE
	UNBEWEHRTER BETON	OK	OBERKANTE
	BETONFERTIGTEIL	FF ▽	FERTIGFUSSBODEN
	TROCKENBAU	RF ▼	ROHFUSSBODEN
	HOLZ	D	DECKE
	DÄMMUNG, WEICH	UZ	UNTERZUG
	DÄMMUNG, HART	G	GELÄNDE
	ERDREICH	BRH	BÜSTUNGSHÖHE VON OK FF
DD	DECKENDURCHBRUCH	RR	REGENROHR
FD	FUSSBODENDURCHBRUCH		(BW) F90-A BRANDWAND
WD	WANDDURCHBRUCH		(BABW) F90-A IN BAUART EINER BRANDWAND
WS	WANDSCHLITZ		(FB) FEUERBESTÄNDIGE F90-A WÄNDE/DECKEN
.../E	ELEKTRO		(FH) FEUERHEMMENDE F30-AB WÄNDE/DECKEN
.../H	HEIZUNG	T-(FW)	TÜR MIT FEUERWIDERSTAND (FH/HFH/FB/-RD)
.../L	LÜFTUNG	T-RD	RAUCHDICHT- UND SELBSTSCHLIEßENDE TÜR
LH	RAUMHÖHE OKFF BIS UK FERTIGDECKE	T-DS	DICHTSCHLIEßENDE TÜR

Übersicht EG Zugang TRH Ost

M 1 : 500

ÄNDERUNG	DATUM	NAME	INDEX

ANTRAGSSTELLER*IN

KERNTECHNISCHE ENTSORGUNG
KARLSRUHE GmbH
HERMANN-VON-HELMHOLTZ-PLATZ 1
76344 EGGENSTEIN-LEOPOLDSHAFEN

UNTERSCHRIFT

ENTWURFSVERFASSER*IN

SSP AG
Durlacher Allee 77
76131 Karlsruhe

Dipl.-Ing. Arch. L. Müller

ÜBERSICHT

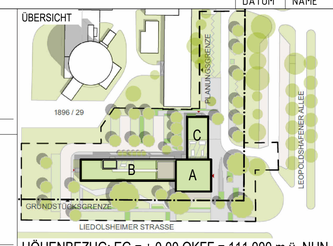

HÖHENBEZUG: EG = ± 0.00 OKFF = 111,000 m ü. NHN

BAUVORHABEN

KTE - NEUBAU BÜROGEBÄUDE B900
Leopoldshafener Allee
76344 Eggenstein-Leopoldshafen

AUFTRAGGEBER*IN

KERNTECHNISCHE ENTSORGUNG KARLSRUHE GmbH
HERMANN-VON-HELMHOLTZ-PLATZ 1
76344 EGGENSTEIN-LEOPOLDSHAFEN

PLANSCHLÜSSEL/DATEINAME: I5_arc_00_dt_E0_tu_S010.001.245_f		BAUTEIL: A (Turm)	
DATUM ERSTELLT	29.09.2025 / DT	PROJEKT-NR. 21429	INDEX
DATUM PLANSTAND			
BLATTGRÖßE	594 X 841		
GRUNDLAGE			

SSP AG
Durlacher Allee 77
76131 Karlsruhe
T +49 721 9819967-0
info@ssp.ag www.ssp.ag

"COPYRIGHT RESERVED" NACH DIN 34 10.1977
DIESE ZEICHNUNG IST UNSER GEISTIGES EIGENTUM UND UNTERLIEGT DEM URHEBERRECHT. EINE VERVIELFÄLTIGUNG, AUSHÄNDIGUNG AN DRITTE PERSONEN ODER ÜBERLASSUNG AN KONKURRENZFIRMEN IST UNTERSAGT.

Rev.	Datum / Name AN erstellt	Datum / Name AN geprüft	Datum / Name AN freigegeben	Datum / Name KTE geprüft	Datum / Name KTE freigegeben

Betriebsteil	Unterlagenzugehörigkeit	Bau	Kategorie
/	/	B 900	E

Entstanden aus: / | Unterlagenzugehörigkeit | Zeichnungs-Nr.:

Für diese Zeichnung behalten wir uns alle Rechte vor

KTE Kerntechnische Entsorgung Karlsruhe

Benennung / Titel
Ausführungsplanung
Detail TT2 - Eingang TRH Ost

Projekt	Sachbegriff	UA	Ident-Nummer	Blatt 1 von 1
A A A N N N N A A			A N N N N N N N	
GWW	1330	WE	S010.001.245	Format / Maßstab

Projekt-name: B-900 - Neubau Bürogebäude

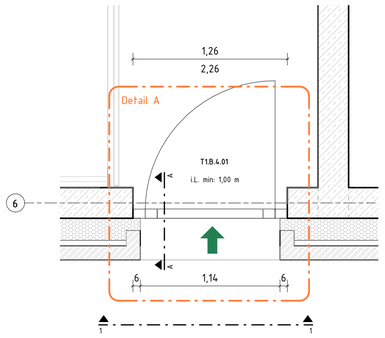

Grundriss 4.0G TRH West

M 1 : 25

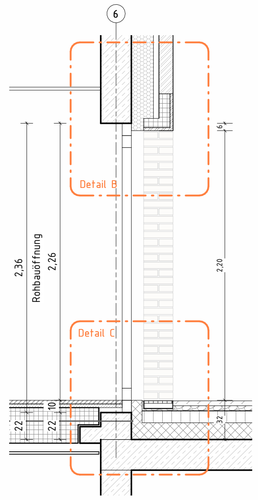

Schnitt A-A

M 1 : 25

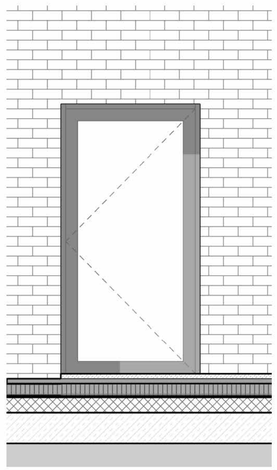

Ansicht 4.0G TRH West

M 1 : 25

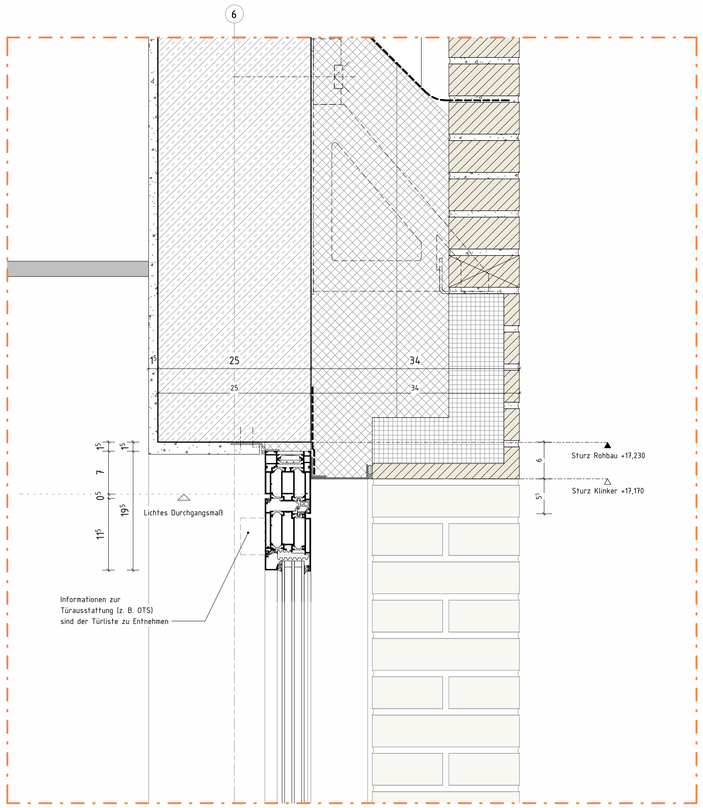

Detail B

M 1 : 5

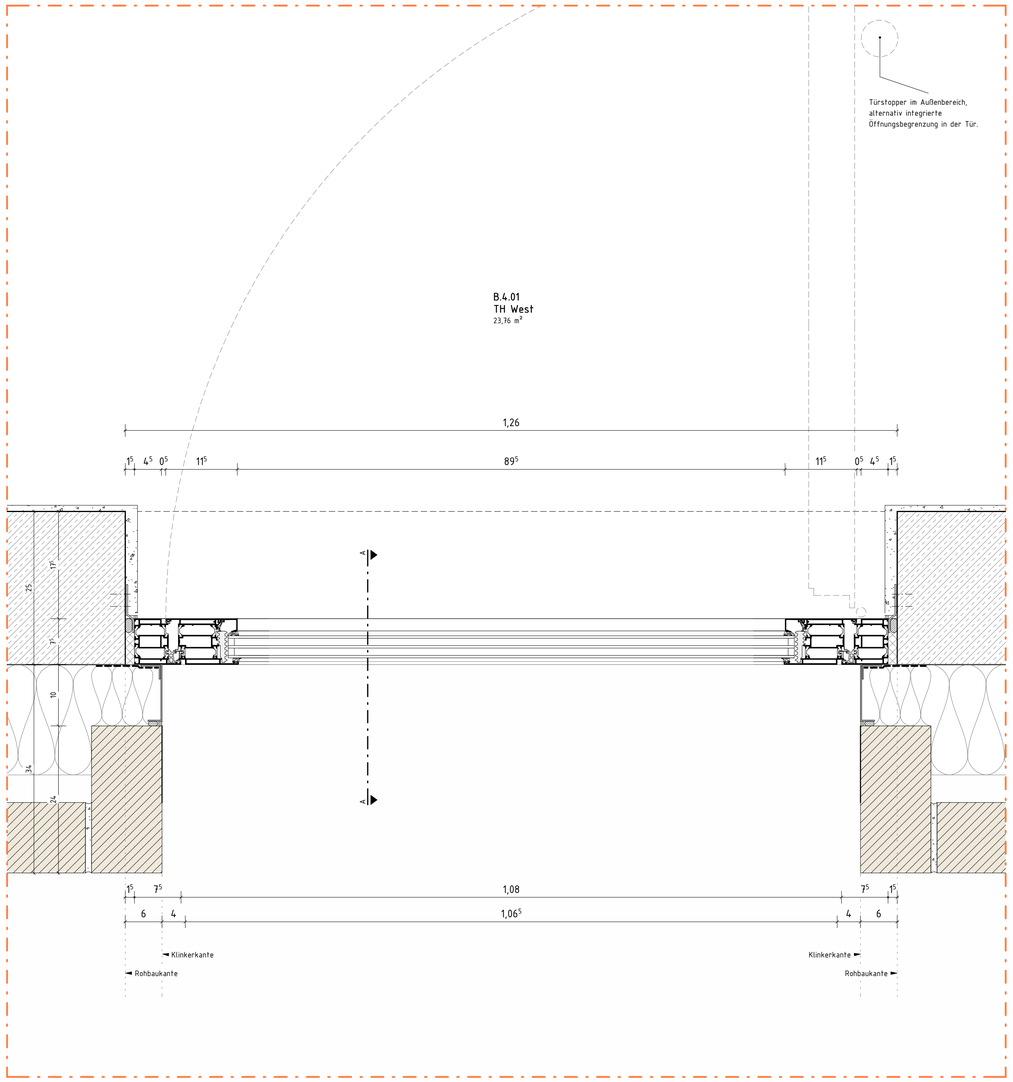

Detail A

M 1 : 5

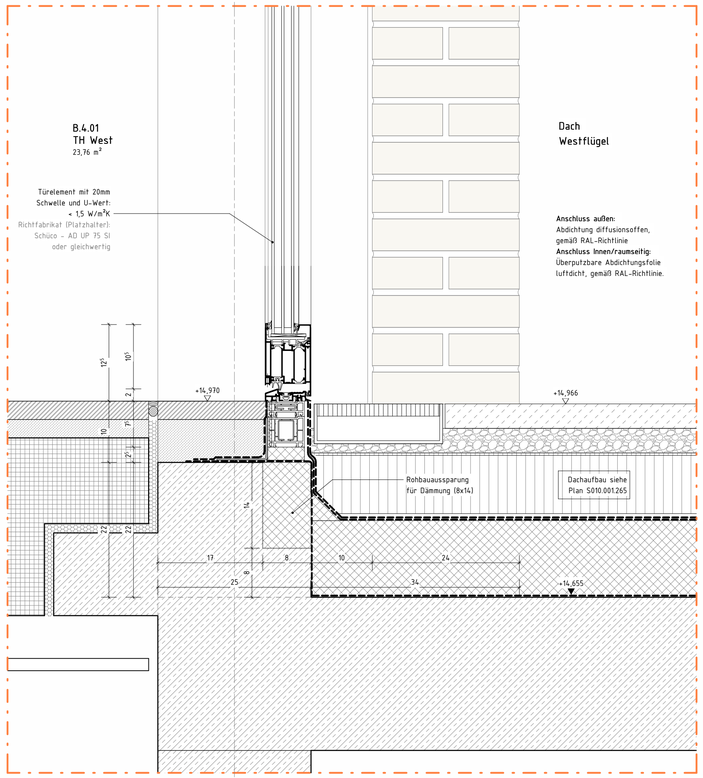

Detail C

M 1 : 5

LEGENDE

	MAUERWERK	RH	RAUMHÖHE OKFF BIS UK ROHDECKE
	STAHLBETON	UK	UNTERKANTE
	UNBEWEHRTER BETON	OK	OBERKANTE
	BETONFERTIGTEIL	FF ▽	FERTIGFUSSBODEN
	TROCKENBAU	RF ▼	ROHFUSSBODEN
	HOLZ	D	DECKE
	DÄMMUNG, WEICH	UZ	UNTERZUG
	DÄMMUNG, HART	G	GELÄNDE
	ERDREICH	BRH	BÜSTUNGSHÖHE VON OK FF
DD	DECKENDURCHBRUCH	RR	REGENROHR
FD	FUSSBODENDURCHBRUCH		(BW) F90-A BRANDWAND
WD	WANDDURCHBRUCH		(BABW) F90-A IN BAUART EINER BRANDWAND
WS	WANDSCHLITZ		(FB) FEUERBESTÄNDIGE F90-A WÄNDE/DECKEN
.../E	ELEKTRO		(FH) FEUERHEMMENDE F30-AB WÄNDE/DECKEN
.../H	HEIZUNG	T-(FW)	TÜR MIT FEUERWIDERSTAND (FH/HFH/FB/-RD)
.../L	LÜFTUNG	T-RD	RAUCHDICHT- UND SELBSTSCHLIEßENDE TÜR
LH	RAUMHÖHE OKFF BIS UK FERTIGDECKE	T-DS	DICHTSCHLIEßENDE TÜR

Grundriss 4.0G Übersicht

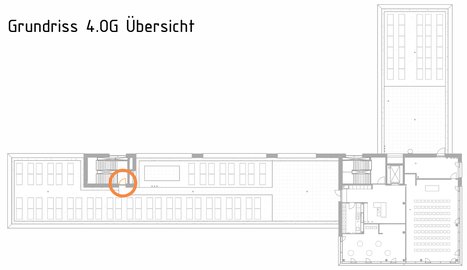

ÄNDERUNG	DATUM	NAME	INDEX

ANTRAGSSTELLER*IN

KERNTECHNISCHE ENTSORGUNG
KARLSRUHE GmbH
HERMANN-VON-HELMHOLTZ-PLATZ 1
76344 EGGENSTEIN-LEOPOLDSHAFEN

UNTERSCHRIFT

ENTWURFSVERFASSER*IN

SSP AG
Durlacher Allee 77
76131 Karlsruhe

Dipl.-Ing. Arch. L. Müller

ÜBERSICHT

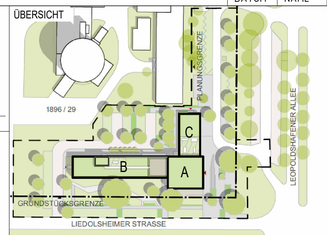

HÖHENBEZUG: EG = ± 0.00 OKFF = 111,000 m ü. NHN

BAUVORHABEN

KTE - NEUBAU BÜROGEBÄUDE B900
Leopoldshafener Allee
76344 Eggenstein-Leopoldshafen

AUFTRAGGEBER*IN

KERNTECHNISCHE ENTSORGUNG KARLSRUHE GmbH
HERMANN-VON-HELMHOLTZ-PLATZ 1
76344 EGGENSTEIN-LEOPOLDSHAFEN

PLANSCHLÜSSEL/DATEINAME	BAUTEIL
I5_arc_00_dt_E4_tu_S010.001.272_f	B (Wesflügel)

DATUM ERSTELLT	15.09.25 / DT	PROJEKT-NR.	INDEX
DATUM PLANSTAND		21429	
BLATTGRÖßE	594 X 841		
GRUNDLAGE			

SSP

SSP AG
Durlacher Allee 77
76131 Karlsruhe

T +49 721 9819967-0
info@ssp.ag www.ssp.ag

"COPYRIGHT RESERVED" NACH DIN 34 10.1977
DIESE ZEICHNUNG IST UNSER GEISTIGES EIGENTUM UND UNTERLIEGT DEM URHEBERRECHT. EINE VERVIELFÄLTIGUNG, AUSHÄNDIGUNG AN DRITTE PERSONEN ODER ÜBERLASSUNG AN KONKURRENZFIRMEN IST UNTERSAGT.

Rev.	Datum / Name AN erstellt	Datum / Name AN geprüft	Datum / Name AN freigegeben	Datum / Name KTE geprüft	Datum / Name KTE freigegeben

Betriebsteil	Unterlagenzugehörigkeit	Bau	Kategorie
/	/	B 900	E

Entstanden aus: /	Unterlagenzugehörigkeit	Zeichnungs-Nr.:

Für diese Zeichnung behalten wir uns alle Rechte vor

KTE Kerntechnische Entsorgung Karlsruhe

Benennung / Titel

Ausführungsplanung
Detail TT6 - Zugang Dach TRH West

Projekt	Sachbegriff	UA	Ident-Nummer	Blatt 1 von 1
A A A N N N N	A A	A N N N N N N N N		
GWW	1330	WE	S010.001.272	Format / Maßstab

Projekt-name: B-900 - Neubau Bürogebäude

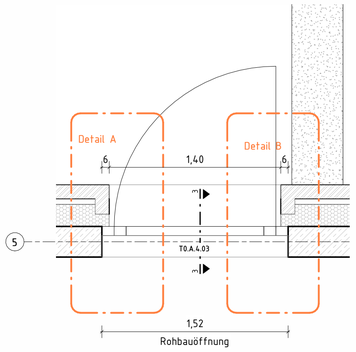

Grundriss 4.0G Zugang Technik

M 1 : 25

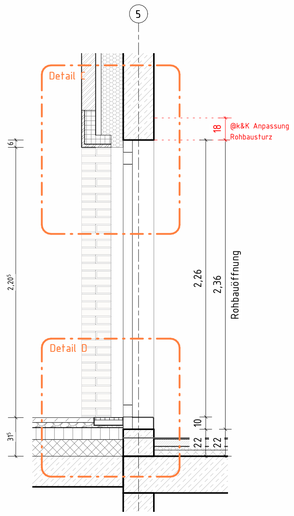

Schnitt 3-3

M 1 : 25

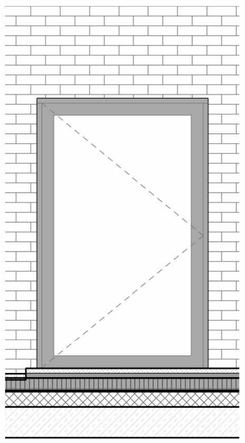

Ansicht Zugang Technik

M 1 : 25

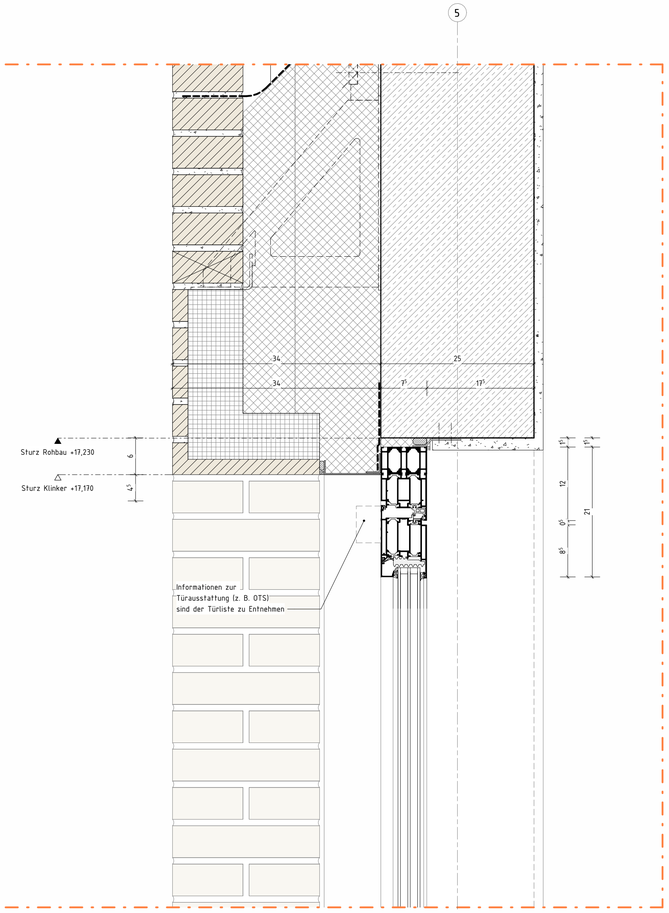

Detail C

M 1 : 5

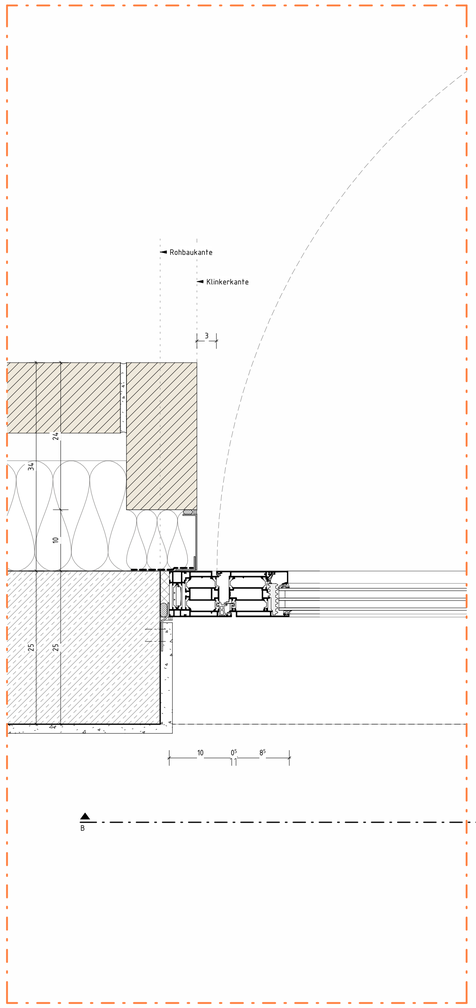

Detail A

M 1 : 5

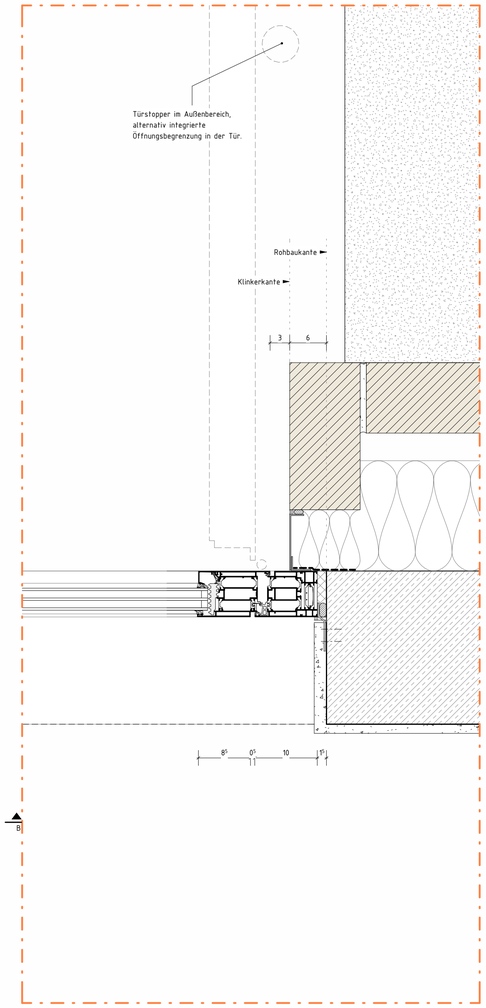

Detail B

M 1 : 5

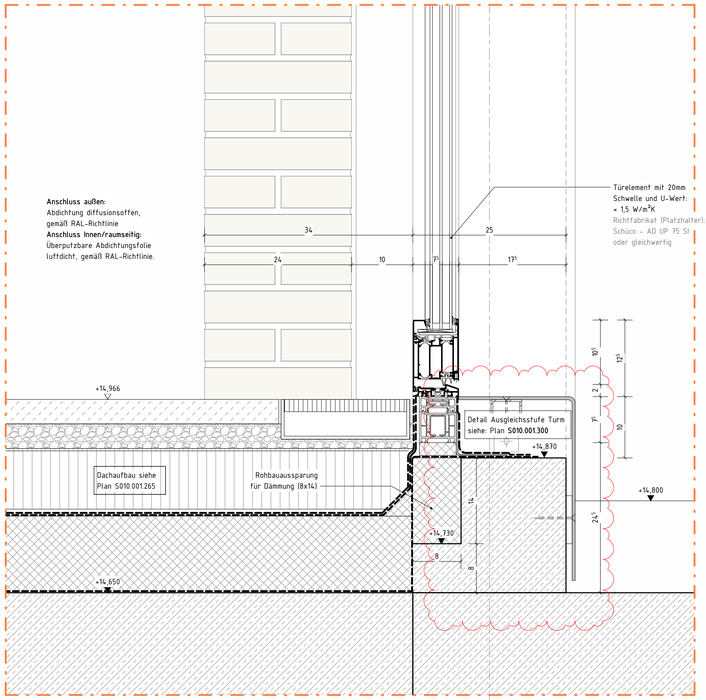

Detail D

M 1 : 5

LEGENDE

	MAUERWERK	RH	RAUMHÖHE OKFF BIS UK ROHDECKE
	STAHLBETON	UK	UNTERKANTE
	UNBEWEHRTER BETON	OK	OBERKANTE
	BETONFERTIGTEIL	FF ▽	FERTIGFUSSBODEN
	TROCKENBAU	RF ▼	ROHFUSSBODEN
	HOLZ	D	DECKE
	DÄMMUNG, WEICH	UZ	UNTERZUG
	DÄMMUNG, HART	G	GELÄNDE
	ERDREICH	BRH	BÜSTUNGSHÖHE VON OK FF
DD	DECKENDURCHBRUCH	RR	REGENROHR
FD	FUSSBODENDURCHBRUCH		(BW) F90-A BRANDWAND
WD	WANDDURCHBRUCH		(BABW) F90-A IN BAUART EINER BRANDWAND
WS	WANDSCHLITZ		(FB) FEUERBESTÄNDIGE F90-A WÄNDE/DECKEN
.../E	ELEKTRO		(FH) FEUERHEMMENDE F30-AB WÄNDE/DECKEN
.../H	HEIZUNG	T-(FW)	TÜR MIT FEUERWIDERSTAND (FH/HFH/FB/-RD)
.../L	LÜFTUNG	T-RD	RAUCHDICHT- UND SELBSTSCHLIEßENDE TÜR
LH	RAUMHÖHE OKFF BIS UK FERTIGDECKE	T-DS	DICHTSCHLIEßENDE TÜR

Übersicht 4.0G Außentüre Technikfläche

M 1 : 500

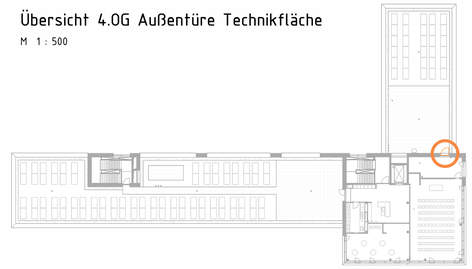

Änderungen Außentüren gem. Planfortschritt	04.02.26	DT	A
ÄNDERUNG	DATUM	NAME	INDEX

ANTRAGSSTELLER*IN

KERNTECHNISCHE ENTSORGUNG
KARLSRUHE GmbH
HERMANN-VON-HELMHOLTZ-PLATZ 1
76344 EGGENSTEIN-LEOPOLDSHAFEN

UNTERSCHRIFT

ENTWURFSVERFASSER*IN

SSP AG
Durlacher Allee 77
76131 Karlsruhe

Dipl.-Ing. Arch. L. Müller

ÜBERSICHT

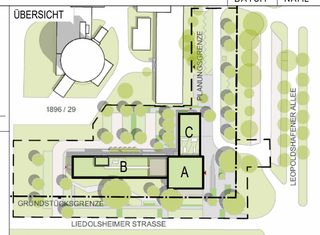

HÖHENBEZUG: EG = ± 0.00 OKFF = 111,000 m ü. NHN

BAUVORHABEN

KTE - NEUBAU BÜROGEBÄUDE B900
Leopoldshafener Allee
76344 Eggenstein-Leopoldshafen

AUFTRAGGEBER*IN

KERNTECHNISCHE ENTSORGUNG KARLSRUHE GmbH
HERMANN-VON-HELMHOLTZ-PLATZ 1
76344 EGGENSTEIN-LEOPOLDSHAFEN

PLANSCHLÜSSEL/DATEINAME	l5_arc_01_dt_E4_tu_S010.001.275_A_f	BAUTEIL	A (Turm)
DATUM ERSTELLT	15.09.25 / DT	PROJEKT-NR.	INDEX
DATUM PLANSTAND	04.02.26	21429	A
BLATTGRÖßE	594 X 841		
GRUNDLAGE			

SSP AG
Durlacher Allee 77
76131 Karlsruhe

T +49 721 9819967-0
info@ssp.ag www.ssp.ag

"COPYRIGHT RESERVED" NACH DIN 34 10.1977
DIESE ZEICHNUNG IST UNDER GEISTIGES EIGENTUM UND UNTERLIEGT DEM URHEBERRECHT. EINE VERVIELFÄLTIGUNG, AUSHÄNDIGUNG AN DRITTE PERSONEN ODER ÜBERLASSUNG AN KONKURRENZFIRMEN IST UNTERSAGT.

Rev.	Datum / Name AN erstellt	Datum / Name AN geprüft	Datum / Name AN freigegeben	Datum / Name KTE geprüft	Datum / Name KTE freigegeben

Betriebsteil	Unterlagenzugehörigkeit	Bau	Kategorie
/	/	B 900	E

Entstanden aus: / Unterlagenzugehörigkeit Zeichnungs-Nr.:

Für diese Zeichnung behalten wir uns alle Rechte vor

KTE Kerntechnische Entsorgung Karlsruhe

Benennung / Titel

Ausführungsplanung
Detail TT7 - Zugang Technikfläche Nord

Projekt	Sachbegriff	UA	Ident-Nummer	Blatt 1 von 1
A A A N N N A A			A N N N N N N N	
GWW	1330	WE	S010.001.275	Format / Maßstab

Projekt-name: B-900 - Neubau Bürogebäude

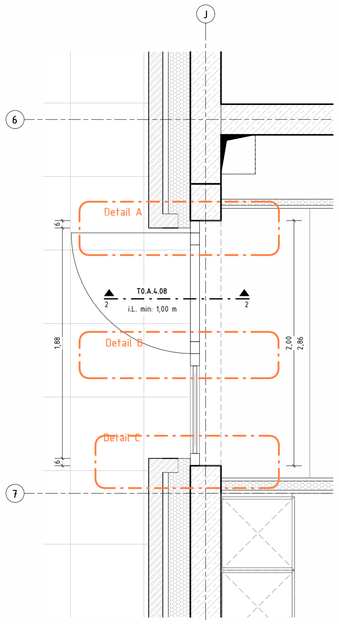

Grundriss 4.OG Turm

M 1 : 25

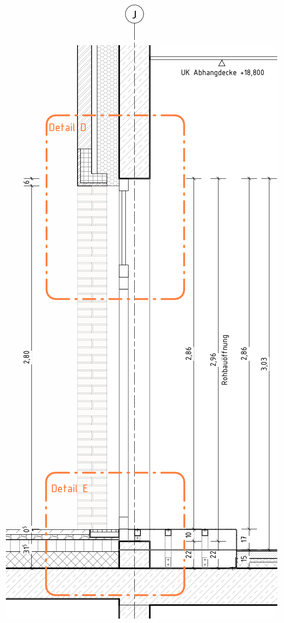

Schnitt 2-2

M 1 : 25

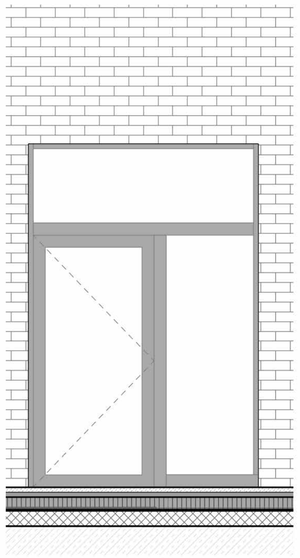

Ansicht Zugang Dach

M 1 : 25

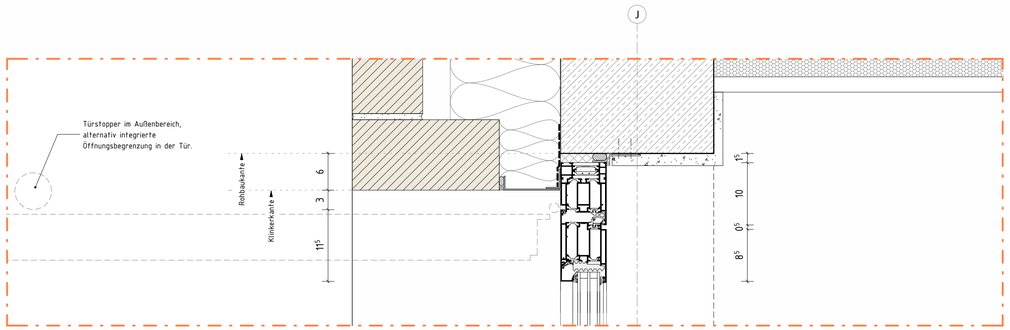

Detail A

M 1 : 5

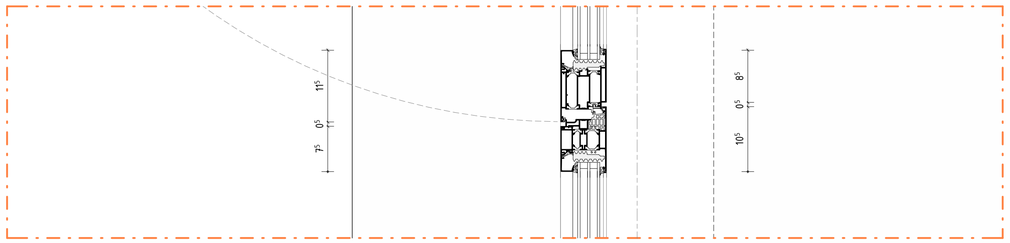

Detail B

M 1 : 5

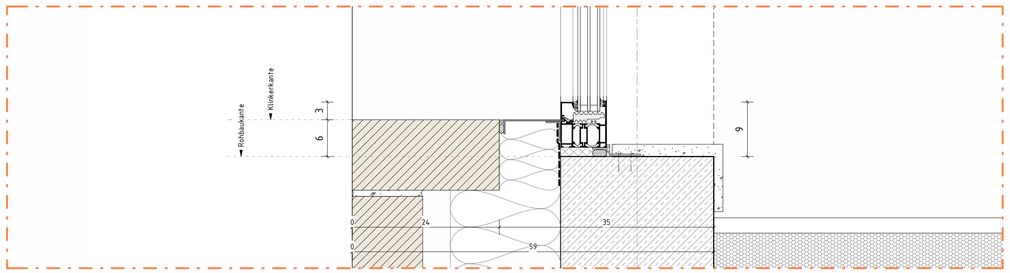

Detail C

M 1 : 5

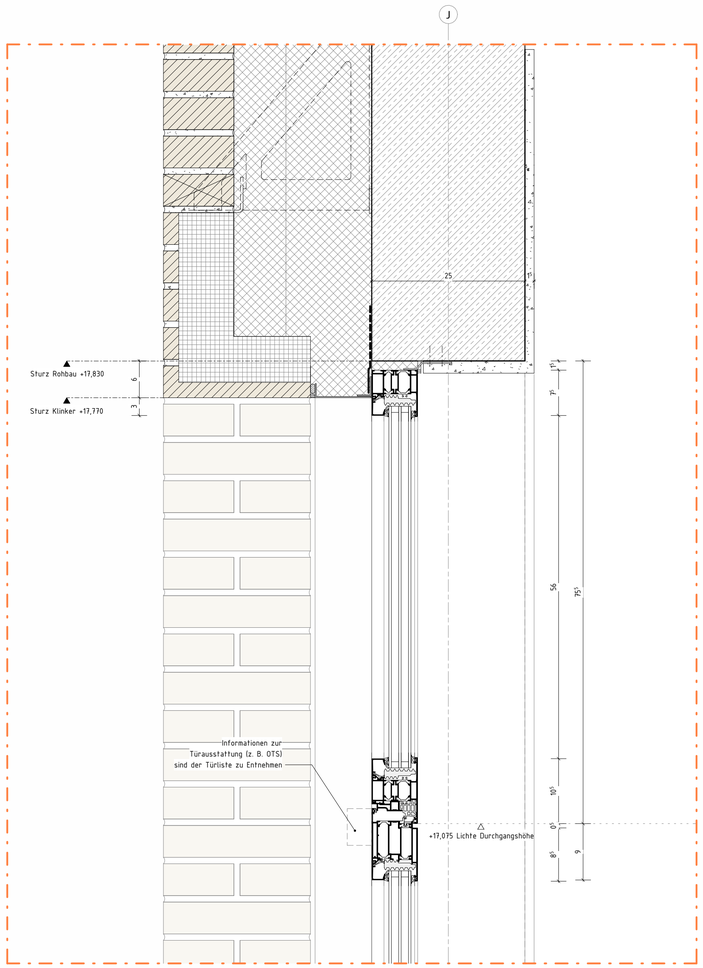

Detail D

M 1 : 5

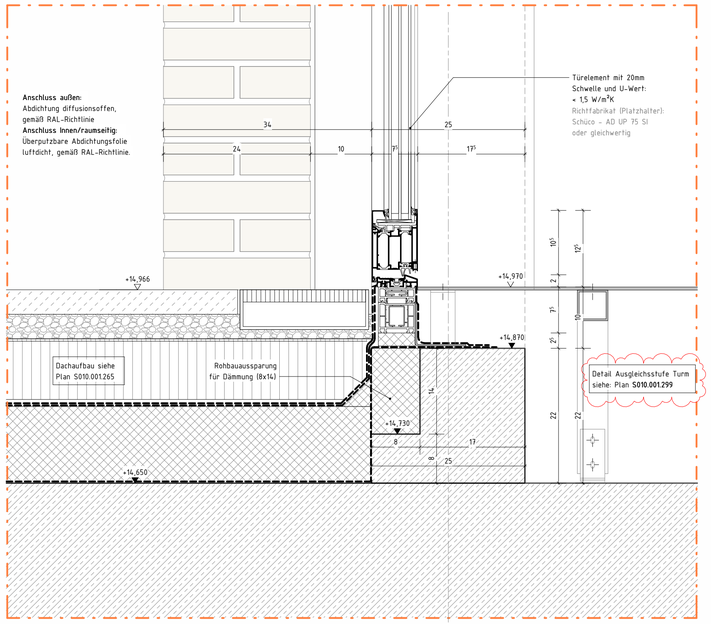

Detail E

M 1 : 5

LEGENDE

	MAUERWERK	RH	RAUMHÖHE OKFF BIS UK ROHDECKE
	STAHLBETON	UK	UNTERKANTE
	UNBEWEHRTER BETON	OK	OBERKANTE
	BETONFERTIGTEIL	FF ▽	FERTIGFUSSBODEN
	TROCKENBAU	RF ▼	ROHFUSSBODEN
	HOLZ	D	DECKE
	DÄMMUNG, WEICH	UZ	UNTERZUG
	DÄMMUNG, HART	G	GELÄNDE
	ERDREICH	BRH	BÜSTUNGSHÖHE VON OK FF
DD	DECKENDURCHBRUCH	RR	REGENROHR
FD	FUSSBODENDURCHBRUCH		(BW) F90-A BRANDWAND
WD	WANDDURCHBRUCH		(BABW) F90-A IN BAUART EINER BRANDWAND
WS	WANDSCHLITZ		(FB) FEUERBESTÄNDIGE F90-A WÄNDE/DECKEN
.../E	ELEKTRO		(FH) FEUERHEMMENDE F30-AB WÄNDE/DECKEN
.../H	HEIZUNG	T-(FW)	TÜR MIT FEUERWIDERSTAND (FH/HFH/FB/-RD)
.../L	LÜFTUNG	T-RD	RAUCHDICHT- UND SELBSTSCHLIEßENDE TÜR
LH	RAUMHÖHE OKFF BIS UK FERTIGDECKE	T-DS	DICHTSCHLIEßENDE TÜR

Übersicht 4.OG Außentüre Turm

M 1 : 500

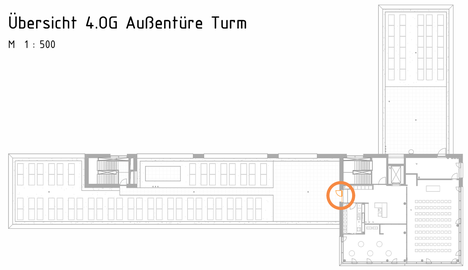

Änderungen Außentüren gem. Planfortschritt	04.02.26	DT	A
ÄNDERUNG	DATUM	NAME	INDEX

ANTRAGSSTELLER*IN

KERNTECHNISCHE ENTSORGUNG
KARLSRUHE GmbH
HERMANN-VON-HELMHOLTZ-PLATZ 1
76344 EGGENSTEIN-LEOPOLDSHAFEN

UNTERSCHRIFT

ENTWURFSVERFASSER*IN

SSP AG
Durlacher Allee 77
76131 Karlsruhe

Dipl.-Ing. Arch. L. Müller

ÜBERSICHT

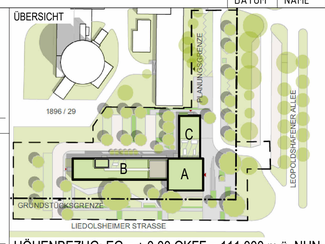

HÖHENBEZUG: EG = ± 0.00 OKFF = 111,000 m ü. NHN

BAUVORHABEN

KTE - NEUBAU BÜROGEBÄUDE B900
Leopoldshafener Allee
76344 Eggenstein-Leopoldshafen

AUFTRAGGEBER*IN

KERNTECHNISCHE ENTSORGUNG KARLSRUHE GmbH
HERMANN-VON-HELMHOLTZ-PLATZ 1
76344 EGGENSTEIN-LEOPOLDSHAFEN

PLANSCHLÜSSEL/DATEINAME	BAUTEIL
I5_arc_01_dt_E4_tu_S010.001.276_A_f	A (Turm)

DATUM ERSTELLT	15.09.25 / DT	PROJEKT-NR.	INDEX
DATUM PLANSTAND	04.02.26	21429	A
BLATTGRÖßE	594 X 841		
GRUNDLAGE			

SSP

SSP AG
Durlacher Allee 77
76131 Karlsruhe

T +49 721 9819967-0
info@ssp.ag www.ssp.ag

"COPYRIGHT RESERVED" NACH DIN 34 10 1977
DIESE ZEICHNUNG IST UNDER GEISTIGES EIGENTUM UND UNTERLIEGT DEM URHEBERRECHT. EINE VERVIELFÄLTIGUNG, AUSHÄNDIGUNG AN DRITTE PERSONEN ODER ÜBERLASSUNG AN KONKURRENZFIRMEN IST UNTERSAGT.

Rev.	Datum / Name AN erstellt	Datum / Name AN geprüft	Datum / Name AN freigegeben	Datum / Name KTE geprüft	Datum / Name KTE freigegeben

Betriebsteil	Unterlagenzugehörigkeit	Bau	Kategorie
/	/	B 900	E

Entstanden aus: / | Unterlagenzugehörigkeit | Zeichnungs-Nr.:

Für diese Zeichnung behalten wir uns alle Rechte vor

KTE Kerntechnische Entsorgung Karlsruhe

Benennung / Titel

Ausführungsplanung
Detail TT5 - Zugang Dach Turm

Projekt	Sachbegriff	UA	Ident-Nummer	Blatt 1 von 1
A A A N N N N A A			A N N N N N N N	
GWW	1330	WE	S010.001.276	Format / Maßstab

Projekt-name: B-900 - Neubau Bürogebäude

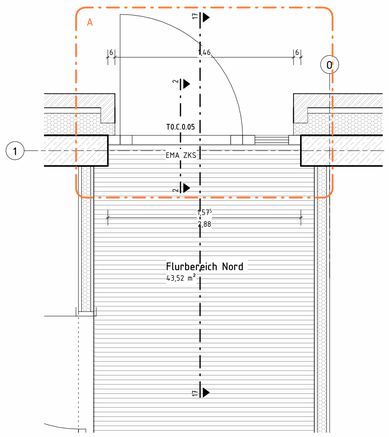

Detail Eingang Nord - Grundriss

M 1 : 25

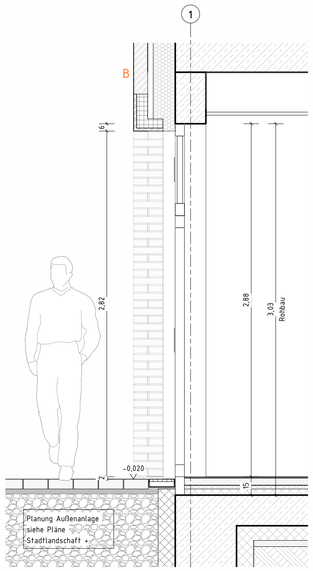

Detail Eingang Nord - Schnitt A

M 1 : 25

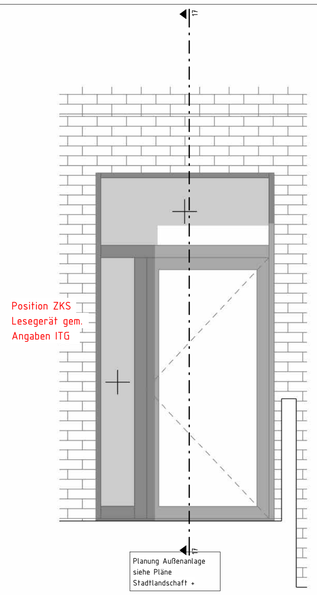

Detail Eingang Nord - Ansicht

M 1 : 25

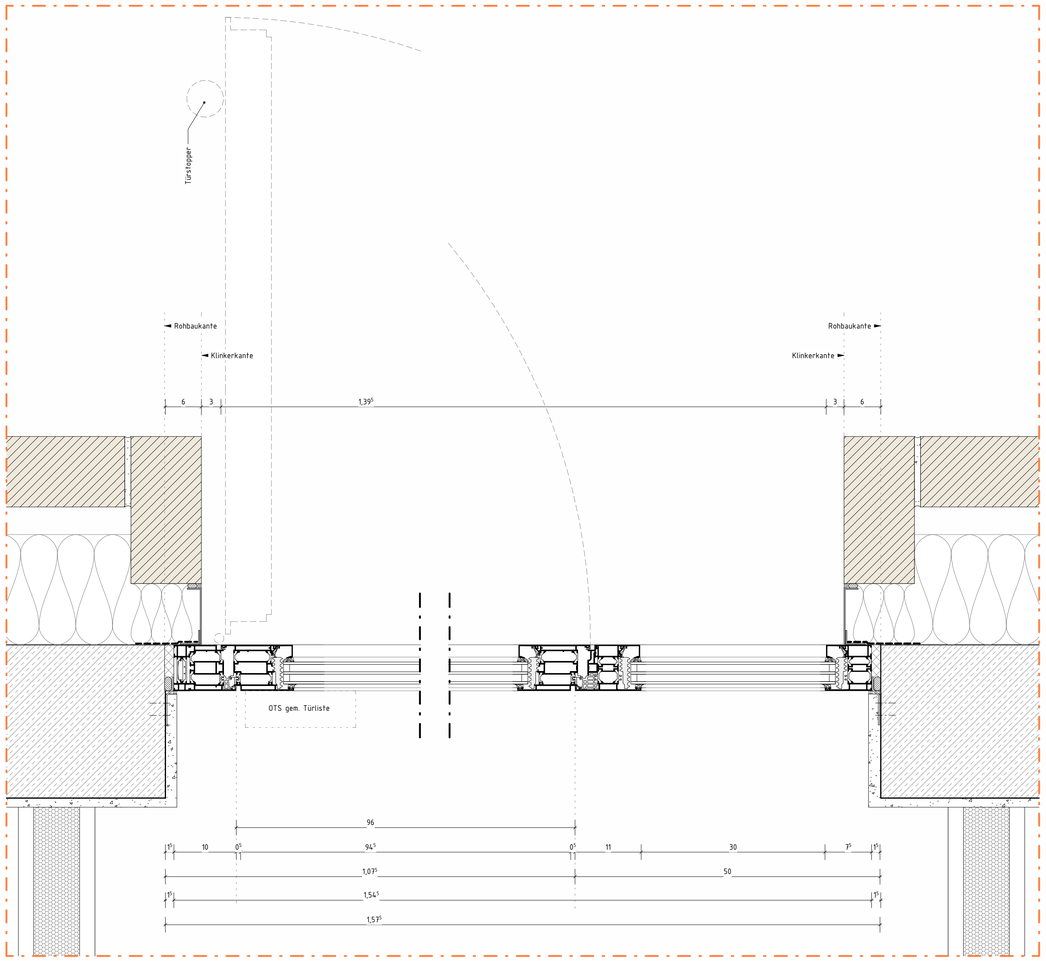

Detail A

M 1 : 5

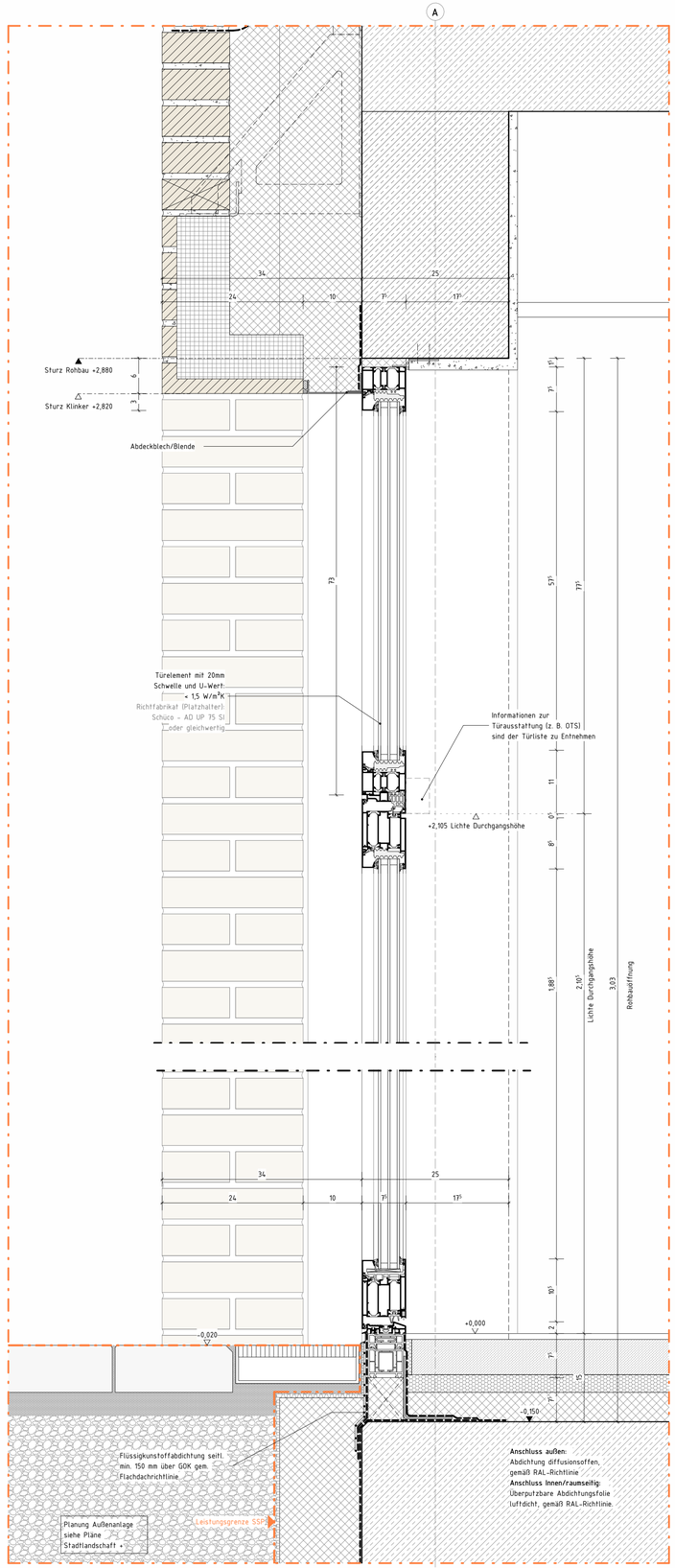

Detail B

M 1 : 5

LEGENDE

	MAUERWERK	RH	RAUMHÖHE OKFF BIS UK ROHDECKE
	STAHLBETON	UK	UNTERKANTE
	UNBEWEHRTER BETON	OK	OBERKANTE
	BETONFERTIGTEIL	FF ▽	FERTIGFUSSBODEN
	TROCKENBAU	RF ▼	ROHFUSSBODEN
	HOLZ	D	DECKE
	DÄMMUNG, WEICH	UZ	UNTERZUG
	DÄMMUNG, HART	G	GELÄNDE
	ERDREICH	BRH	BÜSTUNGSHÖHE VON OK FF
DD	DECKENDURCHBRUCH	LH	RAUMHÖHE OKFF BIS UK FERTIGDECKE
FD	FUSSBODENDURCHBRUCH		(BW) F90-A BRANDWAND
WD	WANDDURCHBRUCH		(BABW) F90-A IN BAUART EINER BRANDWAND
WS	WANDSCHLITZ		(FB) FEUERBESTÄNDIGE F90-A WÄNDE/DECKEN
.../E	ELEKTRO		(FH) FEUERHEMMENDE F30-AB WÄNDE/DECKEN
.../H/K	HEIZUNG/KÄLTE	T-(FW)	TÜR MIT FEUERWIDERSTAND (FH/HFH/FB/-RD)
.../L/S	LÜFTUNG/SANITÄR	T-RD	RAUCHDICHT- UND SELBSTSCHLIEßENDE TÜR
.../A	AUFZUG	T-DS	DICHTSCHLIEßENDE TÜR

Übersicht EG Zugang Nord

M 1 : 500

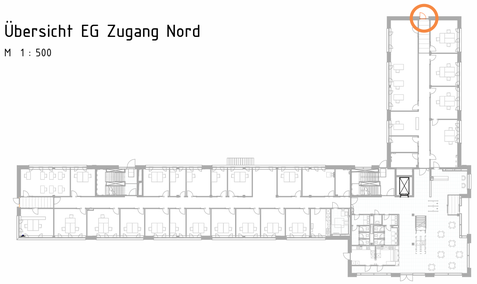

ÄNDERUNG	DATUM	NAME	INDEX

ANTRAGSSTELLER*IN

KERNTECHNISCHE ENTSORGUNG
KARLSRUHE GmbH
HERMANN-VON-HELMHOLTZ-PLATZ 1
76344 EGGENSTEIN-LEOPOLDSHAFEN

UNTERSCHRIFT

ENTWURFSVERFASSER*IN

SSP AG
Durlacher Allee 77
76131 Karlsruhe

Dipl.-Ing. Arch. L. Müller

ÜBERSICHT

HÖHENBEZUG: EG = ± 0.00 OKFF = 111,000 m ü. NHN

BAUVORHABEN

KTE - NEUBAU BÜROGEBÄUDE B900
Leopoldshafener Allee
76344 Eggenstein-Leopoldshafen

AUFTRAGGEBER*IN

KERNTECHNISCHE ENTSORGUNG KARLSRUHE GmbH
HERMANN-VON-HELMHOLTZ-PLATZ 1
76344 EGGENSTEIN-LEOPOLDSHAFEN

VORABZUG

PLANSCHLÜSSEL/DATEINAME	BAUTEIL
l5_arc_01_dt_E0_tu_S010.001.277_f	C (Nordflügel)

DATUM ERSTELLT	04.02.2026 / DT	PROJEKT-NR.	INDEX
DATUM PLANSTAND		21429	
BLATTGRÖßE	594 X 841		
GRUNDLAGE			

SSP AG
Durlacher Allee 77
76131 Karlsruhe

T +49 721 9819967-0
info@ssp.ag www.ssp.ag

"COPYRIGHT RESERVED" NACH DIN 34 10 1977
DIESE ZEICHNUNG IST UNSER GEISTIGES EIGENTUM UND UNTERLIEGT DEM URHEBERRECHT. EINE VERVIELFÄLTIGUNG, AUSHÄNDIGUNG AN DRITTE PERSONEN ODER ÜBERLASSUNG AN KONKURRENZFIRMEN IST UNTERSAGT.

Rev.	Datum / Name AN erstellt	Datum / Name AN geprüft	Datum / Name AN freigegeben	Datum / Name KTE geprüft	Datum / Name KTE freigegeben

Betriebsteil	Unterlagenzugehörigkeit	Bau	Kategorie
/	/	B 900	E

Entstanden aus: /	Unterlagenzugehörigkeit	Zeichnungs-Nr.:

Für diese Zeichnung behalten wir uns alle Rechte vor

KTE Kerntechnische Entsorgung Karlsruhe

Benennung / Titel

Ausführungsplanung
Detail TT3b - Zugang Nord

Projekt	Sachbegriff	UA	Ident-Nummer	Blatt 1 von 1
A A A N N N N A A			A N N N N N N N N	
GWW	1330	WE	S010.001.277	Format A1 / Maßstab

Projekt-name: B-900 - Neubau Bürogebäude

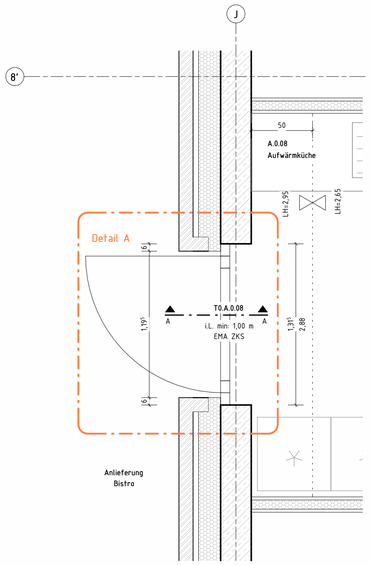

Detail Anlieferung Bistro - Grundriss

M 1 : 25

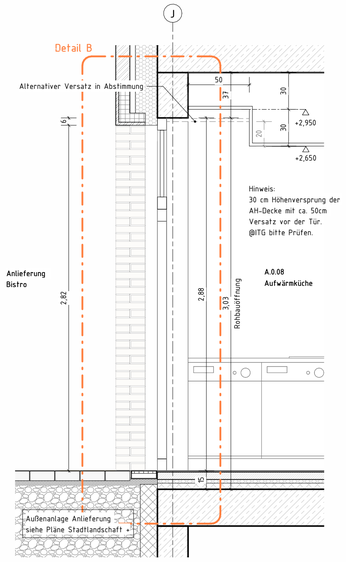

Schnitt A-A

M 1 : 25

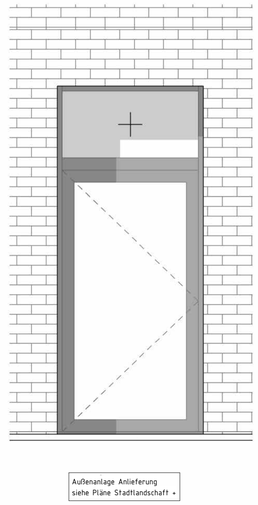

Ansicht Anlieferung Bistro

M 1 : 25

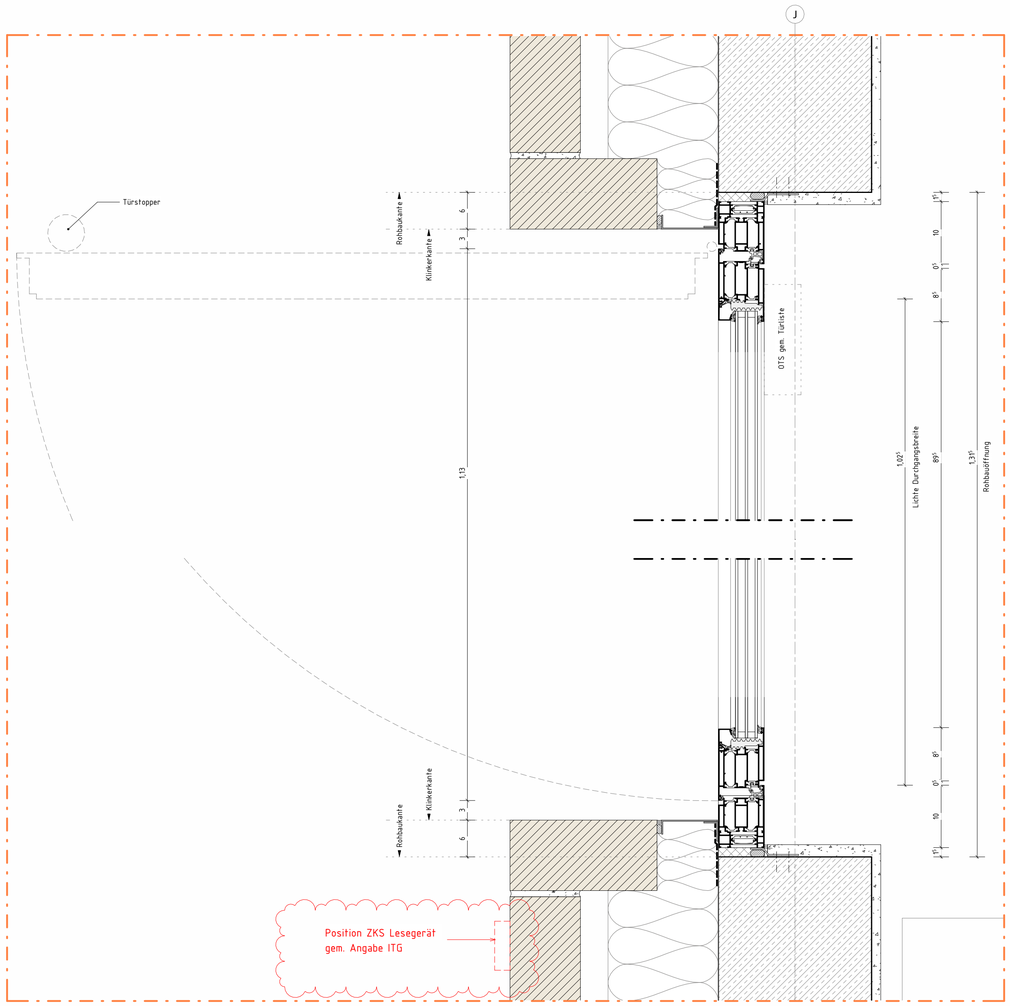

Detail A

M 1 : 5

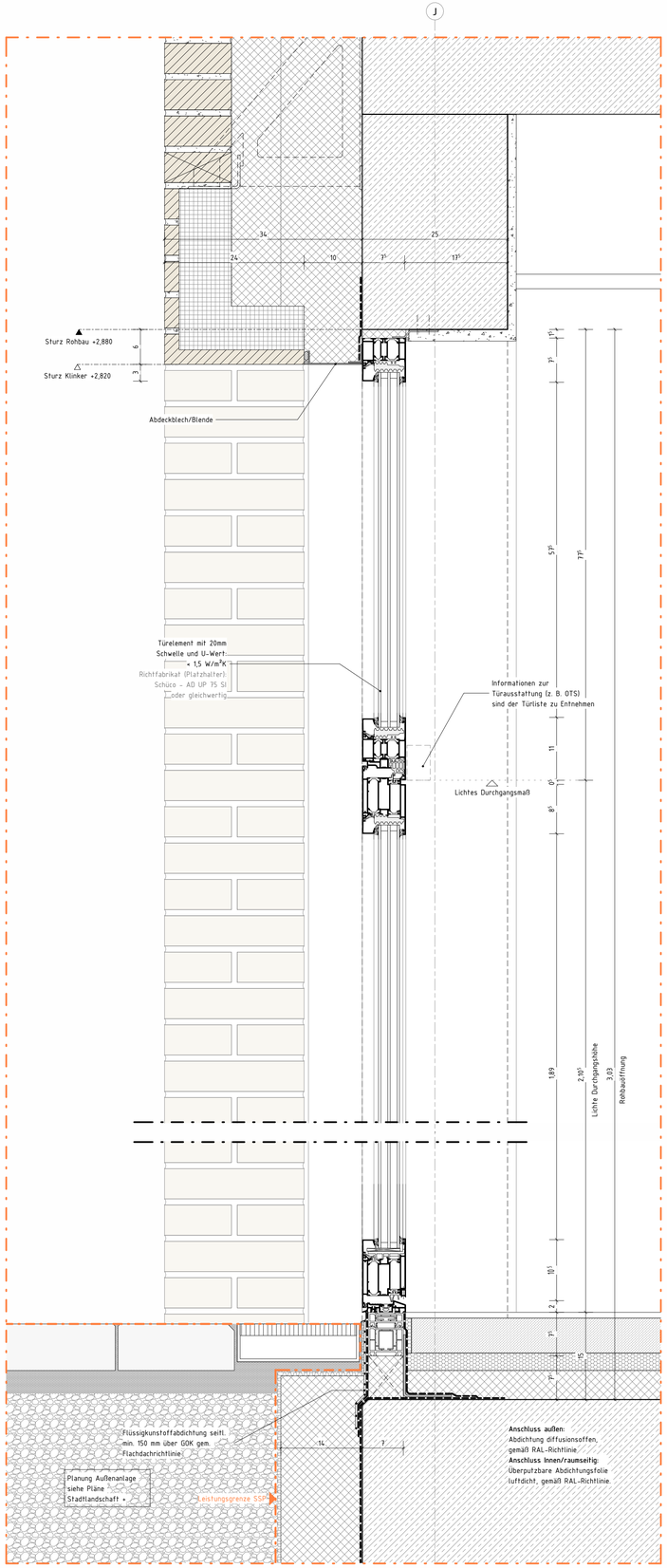

Detail B

M 1 : 5

LEGENDE

	MAUERWERK	RH	RAUMHÖHE OKFF BIS UK ROHDECKE
	STAHLBETON	UK	UNTERKANTE
	UNBEWEHRTER BETON	OK	OBERKANTE
	BETONFERTIGTEIL	FF ▽	FERTIGFUSSBODEN
	TROCKENBAU	RF ▼	ROHFUSSBODEN
	HOLZ	D	DECKE
	DÄMMUNG, WEICH	UZ	UNTERZUG
	DÄMMUNG, HART	G	GELÄNDE
	ERDREICH	BRH	BÜSTUNGSHÖHE VON OK FF
DD	DECKENDURCHBRUCH	RR	REGENROHR
FD	FUSSBODENDURCHBRUCH		(BW) F90-A BRANDWAND
WD	WANDDURCHBRUCH		(BABW) F90-A IN BAUART EINER BRANDWAND
WS	WANDSCHLITZ		(FB) FEUERBESTÄNDIGE F90-A WÄNDE/DECKEN
.../E	ELEKTRO		(FH) FEUERHEMMENDE F30-AB WÄNDE/DECKEN
.../H	HEIZUNG	T-(FW)	TÜR MIT FEUERWIDERSTAND (FH/HFH/FB/-RD)
.../L	LÜFTUNG	T-RD	RAUCHDICHT- UND SELBSTSCHLIEßENDE TÜR
LH	RAUMHÖHE OKFF BIS UK FERTIGDECKE	T-DS	DICHTSCHLIEßENDE TÜR

Übersicht EG Anlieferung Bistro

M 1 : 500

Änderungen Außentüren gem. Planfortschritt	04.02.26	DT	A
ÄNDERUNG	DATUM	NAME	INDEX

ANTRAGSSTELLER*IN

KERNTECHNISCHE ENTSORGUNG
KARLSRUHE GmbH
HERMANN-VON-HELMHOLTZ-PLATZ 1
76344 EGGENSTEIN-LEOPOLDSHAFEN

UNTERSCHRIFT

ENTWURFSVERFASSER*IN

SSP AG
Durlacher Allee 77
76131 Karlsruhe

Dipl.-Ing. Arch. L. Müller

ÜBERSICHT

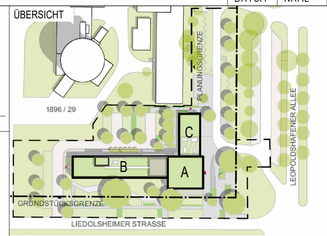

HÖHENBEZUG: EG = ± 0.00 OKFF = 111,000 m ü. NHN

BAUVORHABEN

KTE - NEUBAU BÜROGEBÄUDE B900
Leopoldshafener Allee
76344 Eggenstein-Leopoldshafen

AUFTRAGGEBER*IN

KERNTECHNISCHE ENTSORGUNG KARLSRUHE GmbH
HERMANN-VON-HELMHOLTZ-PLATZ 1
76344 EGGENSTEIN-LEOPOLDSHAFEN

PLANSCHLÜSSEL/DATEINAME I5_arc_01_dt_E0_tu_S010.001.278_A_f	BAUTEIL A (Turm)

DATUM ERSTELLT	29.09.2025 / DT	PROJEKT-NR.	INDEX
DATUM PLANSTAND	04.02.26	21429	A
BLATTGRÖßE	594 X 841		
GRUNDLAGE			

SSP

SSP AG
Durlacher Allee 77
76131 Karlsruhe

T +49 721 9819967-0
info@ssp.ag www.ssp.ag

"COPYRIGHT RESERVED" NACH DIN 34 10.1977
DIESE ZEICHNUNG IST UNSER GEISTIGES EIGENTUM UND UNTERLIEGT DEM URHEBERRECHT. EINE VERVIELFÄLTIGUNG, AUSHÄNDIGUNG AN DRITTE PERSONEN ODER ÜBERLASSUNG AN KONKURRENZFIRMEN IST UNTERSAGT.

Rev.	Datum / Name AN erstellt	Datum / Name AN geprüft	Datum / Name AN freigegeben	Datum / Name KTE geprüft	Datum / Name KTE freigegeben

Betriebsteil	Unterlagenzugehörigkeit	Bau	Kategorie
/	/	B 900	E

Entstanden aus: /	Unterlagenzugehörigkeit	Zeichnungs-Nr.:

Für diese Zeichnung behalten wir uns alle Rechte vor

KTE Kerntechnische Entsorgung Karlsruhe

Benennung / Titel

Ausführungsplanung
Detail TT4 - Anlieferung Bistro

Projekt	Sachbegriff	UA	Ident-Nummer	Blatt 1 von 1
A A A N N N N	A A	A N N N N N N N N		
GWW	1330	WE	S010.001.278	Format A1 / Maßstab

Projekt-name: B-900 - Neubau Bürogebäude